Manual paso a paso: de Samsung Galaxy A40 Cámara frontal

Para este manual necesitarás las siguientes herramientas y componentes que puedes adquirir en nuestra tienda on-line Impextrom.com
Haz click encima de una herramienta para ir a la página web.

Cámara frontal de 25Mpx para Samsung Galaxy A40, SM-A405FN-DS

3,92 €

Herramienta profesional de apertura metálica de 0.24mm

2,35 €

Herramienta de extracción de tarjeta SIM, 1 unidad

1,61 €

Herramienta Plástica Profesional de Apertura para Móviles

2,19 €

Pinza antiestática de precisión ESD-12 con punta fina

2,17 €

Púa especial SAT de 0.75mm de PVC de alta fricción

1,07 €

Destornillador alta calidad con 24 puntas de repuesto magnéticas

10,41 €

Paso 1 - Bandeja

Para empezar hemos retirado la bandeja de las tarjetas.

Paso 2 - Carcasa trasera

Con la ayuda de una herramienta lo suficiente fina nos abriremos hueco para introducir una púa plástica para no dañar la carcasa trasera. Si fuese necesario podemos aplicarle algo de calor antes de introducir la primera herramienta para ablandar el pegamento.

Paso 3 - Lector de huellas

Con unas pinzas retiraremos la tapa de plástico que cubre el conector del lector de huellas, y con la ayuda de una herramienta plana desconectaremos el lector de huellas.

Paso 4 - Carcasa intermedia

Extraemos los trece tornillos Phillips (PH#00) que sujetan la carcasa intermedia y con la ayuda de una púa plástica la iremos desenganchando.

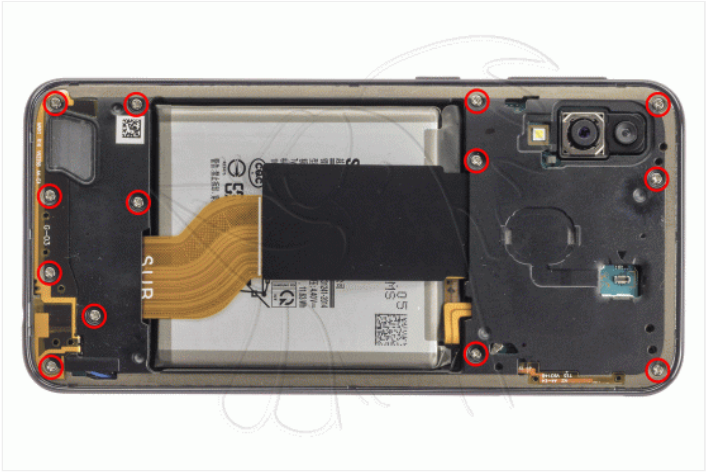

Paso 5 - Desconectamos batería

Desconectamos la batería para trabajar con una mayor seguridad.

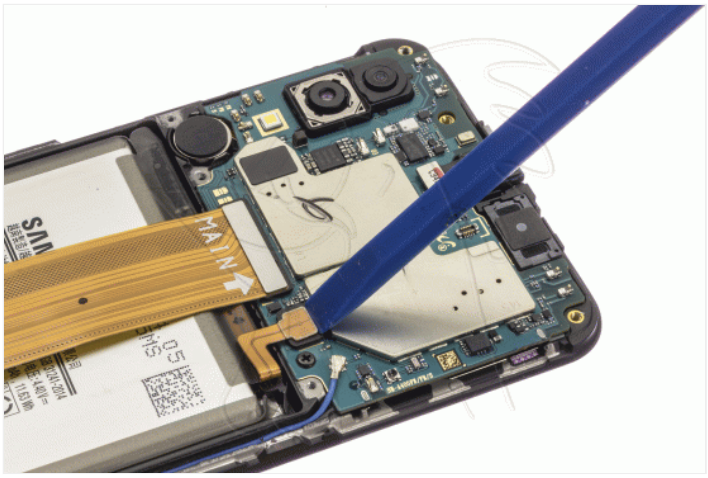

Paso 6 - Cámara frontal
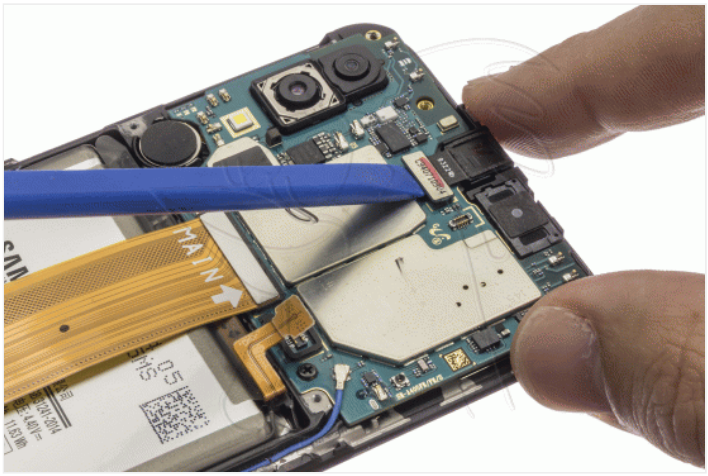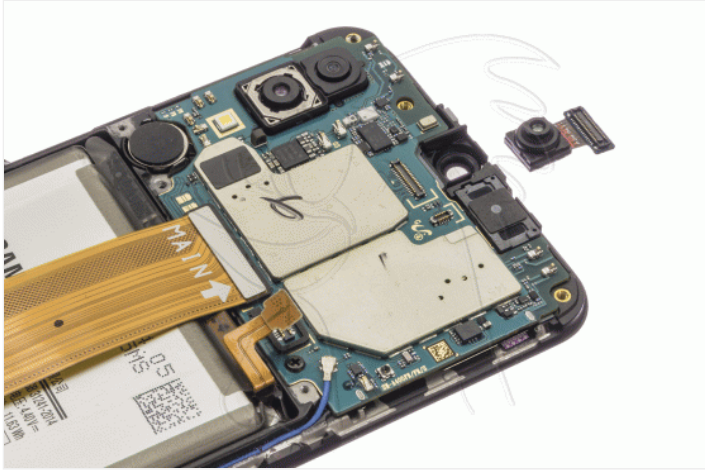
Desconectamos y retiramos la cámara frontal averiada.