Manual paso a paso: de BQ Aquaris V Plus Pulsadores laterales

Para este manual necesitarás las siguientes herramientas y componentes que puedes adquirir en nuestra tienda on-line Impextrom.com
Haz click encima de una herramienta para ir a la página web.

Herramienta apertura con cabezal de acero al carbono y mango de titanio

18,63 €

Herramienta de extracción de tarjeta SIM, 1 unidad

1,61 €

Conjunto de herramientas profesionales apertura de

18,97 €

Destornillador alta calidad con 24 puntas de repuesto magnéticas

10,41 €

Paso 1 - Bandeja SIM

Retiramos la bandeja SIM con una herramienta de extracción SIM.

Paso 2 - Carcasa trasera

introducimos una herramienta de apertura por dentro de la carcasa y realizamos el contorno mientras soltamos la carcasa trasera.

Sin separarlo del todo. Retiramos los tornillos Phillips (PH #00) de la chapa protectora y la retiramos. Soltamos el flex del lector de huellas. Retiramos la carcasa trasera.

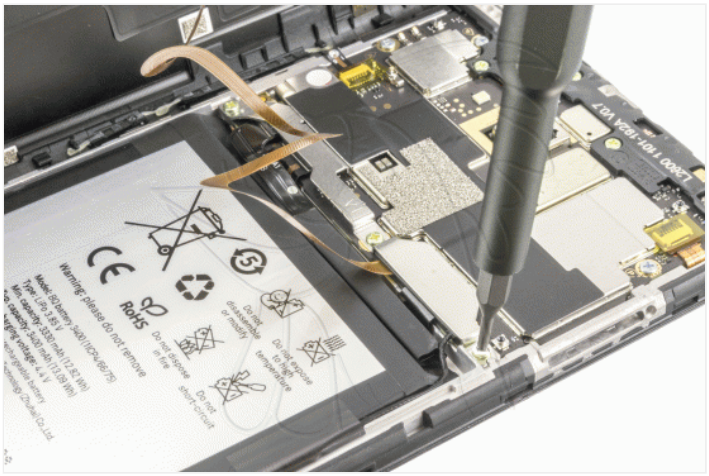

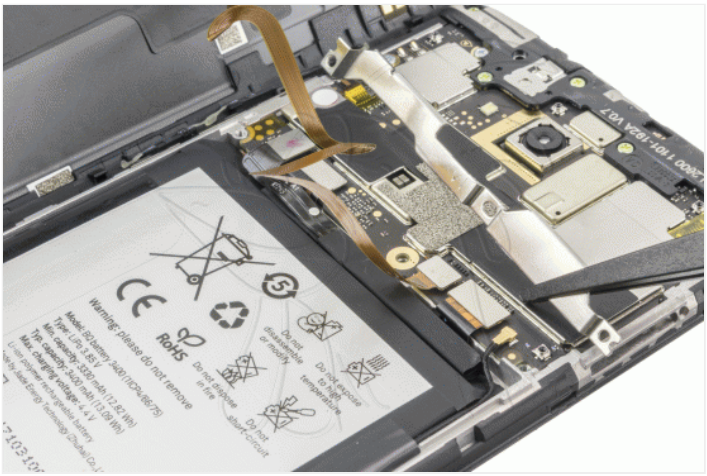

Paso 3 - Pulsadores laterales

Desconectamos el flex de los pulsadores laterales de la placa base. Y despegamos el pulsador.

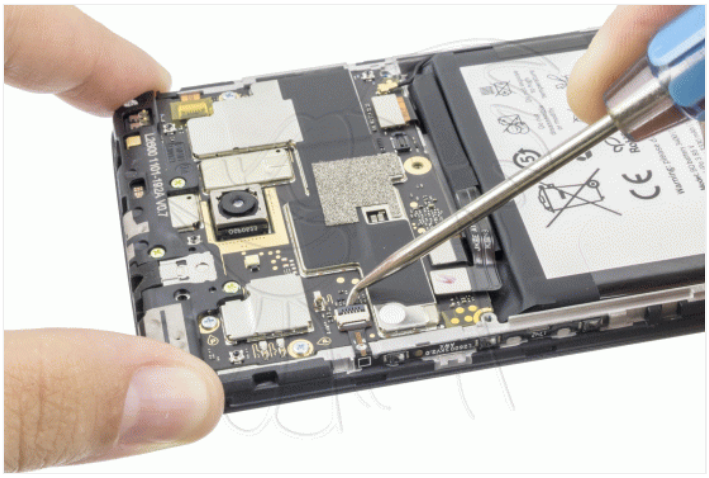

L2600 SKV2.0
AWX