Manual paso a paso: de Xiaomi Redmi Note 4X Pantalla completa

Para este manual necesitarás las siguientes herramientas y componentes que puedes adquirir en nuestra tienda on-line Impextrom.com
Haz click encima de una herramienta para ir a la página web.

Herramienta profesional plástica doble para apertura de dispositivos

1,52 €

Conjunto de 5 púas metálicas para apertura de dispositivos

3,09 €

Espátula profesional de desmontaje para móviles y Smartphones

2,71 €

Estuche destornillador con 8 puntas Peng Fa 7339A

6,96 €

Herramienta Plástica Profesional de Apertura para Móviles

2,19 €

Pinza antiestática ESD redondeada

3,06 €

Conjunto de herramientas profesionales apertura de

18,97 €

Púa especial SAT 0,70mm PET de alta fricción y resistencia

1,25 €

Pantalla completa IPS LCD negra para Xiaomi Redmi Note 4X

12,60 €

Guante ESD táctil para protección antiestática, talla M

4,16 €

Paso 1 - Retirar carcasa trasera

Retiramos la bandeja SIM/SD y después desencajamos la carcasa con una herramienta de apertura.

Paso 2 - Retirar antena y lector de huellas

Desconectamos el lector de huellas de la placa base y después retiramos los cuatro tornillos Phillips (PH#00) que sujetan la antena para poder sacarla.

Paso 3 - Desconectar componentes

Desconectamos los componentes de la placa base para poder retirarla posteriormente.

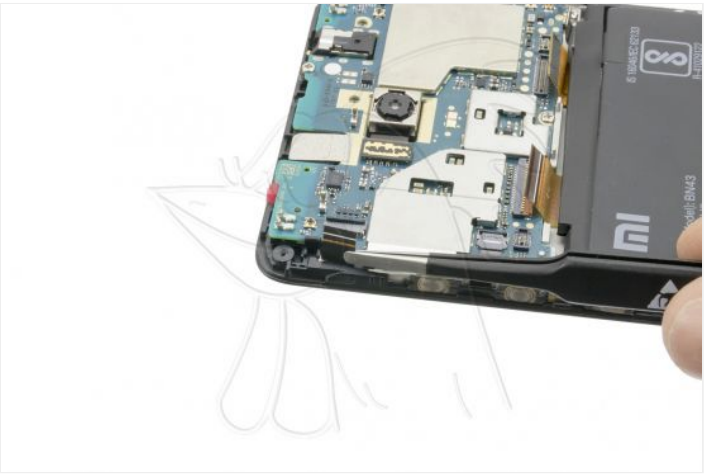

Paso 4 - Retirar placa base

Sacamos los cinco tornillos Phillips (PH#00) que sujetan la placa y la desencajamos.

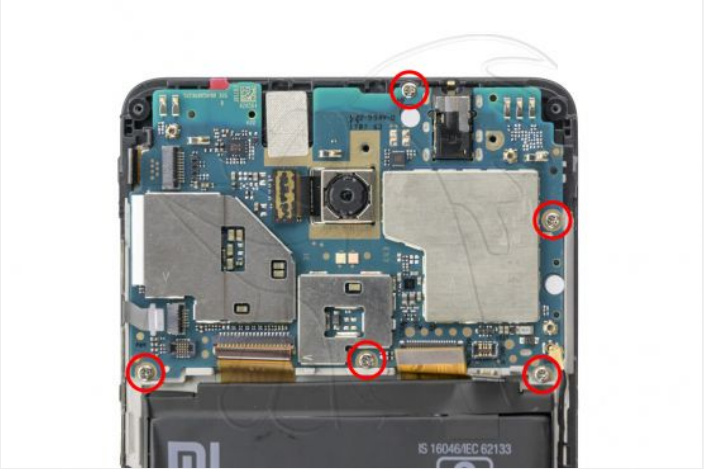

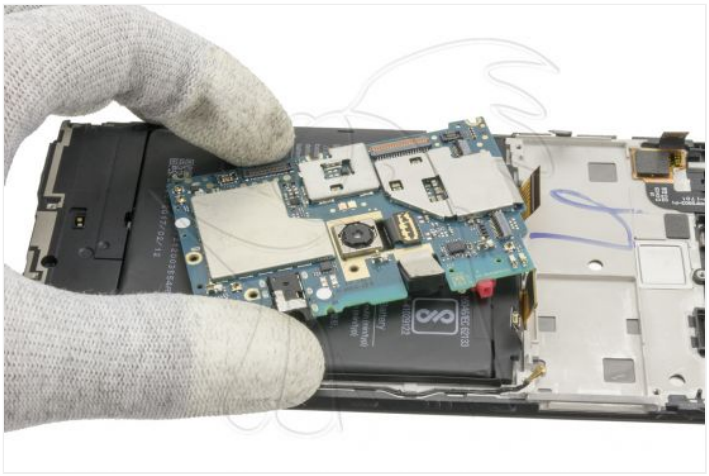

Paso 5 - Pantalla completa

Despegamos el flex del chasis. Después calentaremos la pantalla a unos 60ºC durante un minuto aproximadamente.
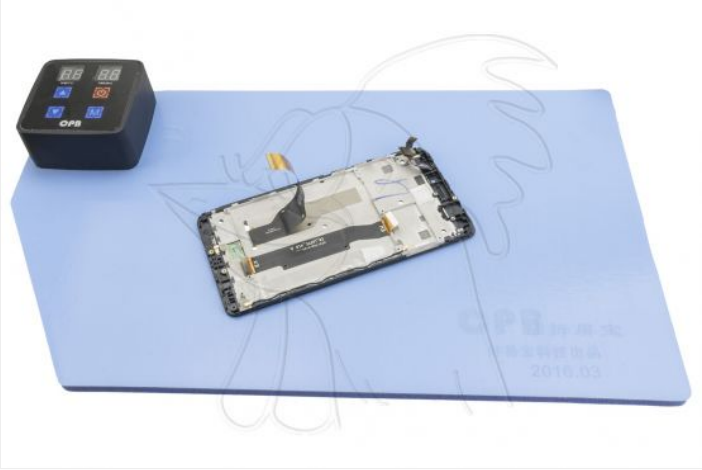
Con la pantalla caliente, introducimos una púa entre esta y el marco para despegarla.