Manual paso a paso: de Samsung Galaxy ACE 2 Auricular y sensor de luz.

Para este manual necesitarás las siguientes herramientas y componentes que puedes adquirir en nuestra tienda on-line Impextrom.com
Haz click encima de una herramienta para ir a la página web.

Kit de herramientas profesional 70 en 1

16,67 €

Herramienta plástica de apertura para dispositivos electrónicos

0,71 €

Pinzas con puntas profesional de 39MM

5,50 €

Paso 1 - Tapa de batería

Quite la tapa trasera que da aceso a la batería.

Paso 2 - Batería

Extraiga la batería haciendo palanca suavemente por la parte superior.

Paso 3 - Tarjeta SIM

Retire la tarjeta SIM antes de abrir la carcasa.

Paso 4 - Tornillos carcasa

Quite los siete tornillos Phillips que sujetan la carcasa.

Paso 5 - Carcasa

Introduzca una herramienta de apertura de plástico en la unión entre la carcasa trasera y el marco de la pantalla.

Desplácela alrededor del teléfono haciendo palanca suavemente para soltar la carcasa.

Paso 6

Separe la carcasa del resto del teléfono.

Paso 7 - Conectores de la placa base

Suelte los conectores con la ayuda de una herramienta de apertura.

Paso 8

Despegue cuidadosamente el vibrador del chasis.

Le será de ayuda una herramienta de punta curva.

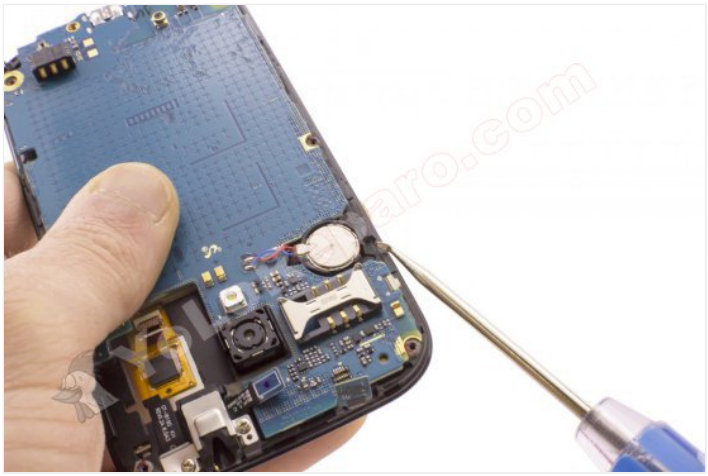

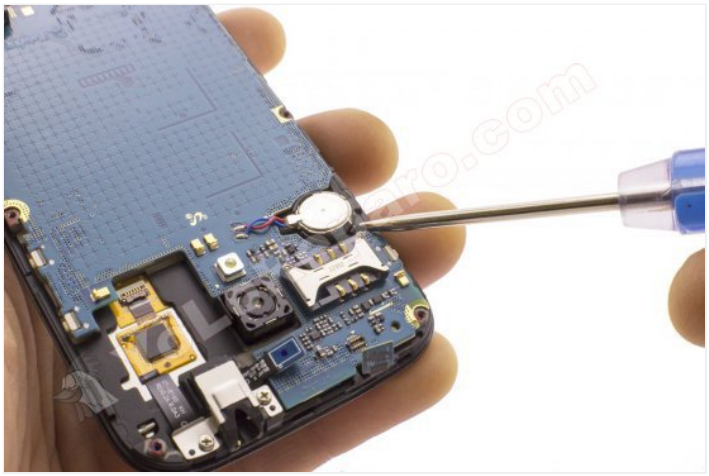

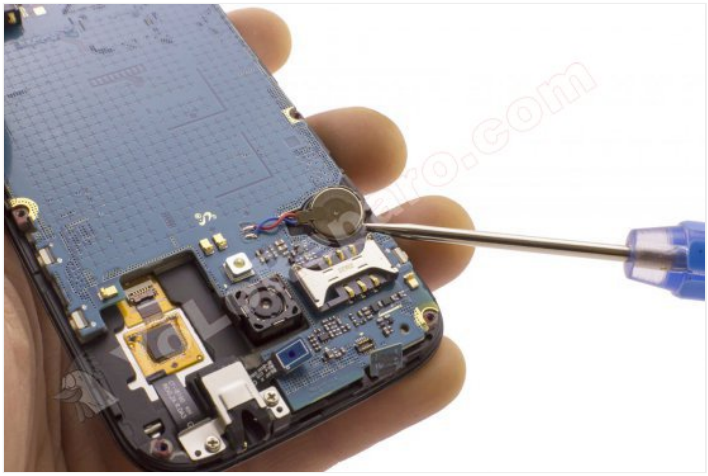

Paso 9

Separe la placa con cuidado para no dañar el flex que hay conectado.

Paso 10

Suelte el conector restante, la placa quedará separada.

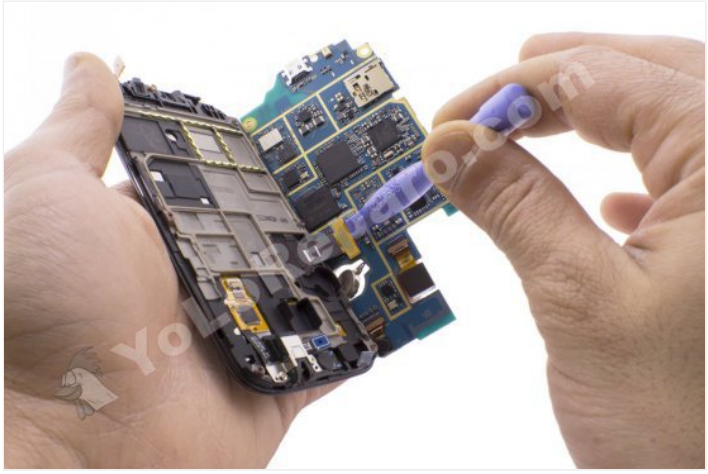

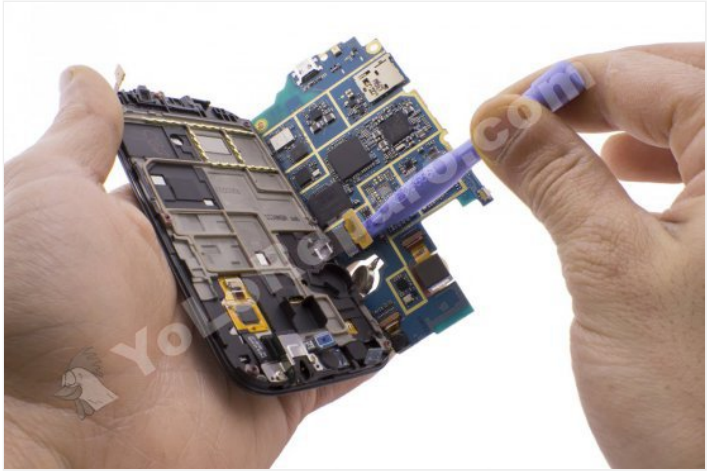

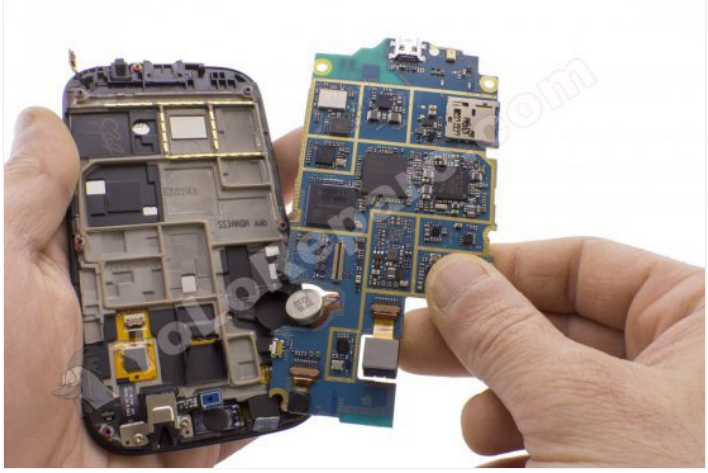

Paso 11 - Auricular y sensor de luz.
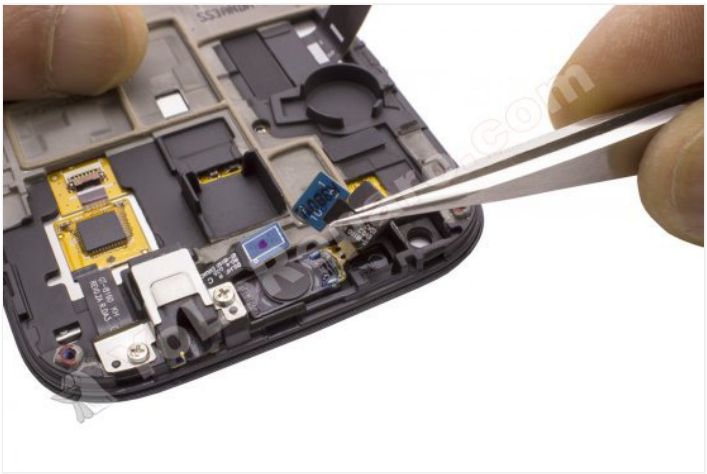
Tire suavemente del conector para extraer el circuito flex del auricular y sensor de luz.