Manual paso a paso: de GOCLEVER Quantum 4 Vibrador

Para este manual necesitarás las siguientes herramientas y componentes que puedes adquirir en nuestra tienda on-line Impextrom.com
Haz click encima de una herramienta para ir a la página web.

Destornillador BK-315 15 en 1 para Móviles y Tablets

5,48 €

Estación de soldadura digital doble, Baku 601D SMD

58,74 €

Malla desoldadora de estaño para electrónica, CP-2515 GOOT

5,56 €

Herramienta plástica de apertura para dispositivos electrónicos

1,48 €

Púa especial SAT de 0.75mm de PVC de alta fricción

1,12 €

Pinzas profesionales punta fina, ST-10

3,23 €

Paso 1 - Tapa trasera

Antes de comenzar, asegúrese de que el equipo está apagado.

Retire la tapa trasera con la herramienta de apertura, así evitará rayar la carcasa.

Paso 2 - Batería

Extraiga la batería tirando de la parte inferior.

Paso 3 - Tarjeta microSD

Saque la tarjeta micro SD tirándo de ella.

Paso 4 - Tarjeta SIM

Saque la/s tarjeta/s SIM empujando con el dedo hacia fuera.

Paso 5 - Carcasa intermedia

Retire los 8 tornillos Phillips para abrir la carcasa.

Uno de los tornillos está oculto tras una pegatina blanca, como se muestra en la imagen.

Paso 6

Use la púa para soltar los enganches de plástico que sujetan la carcasa alrededor del móvil.

Paso 7

Separe la carcasa intermedia.

Paso 8 - Placa base.

Desconecte el cable flex del digitalizador. Para ello accione la pestaña del conector y tire de él suavemente.

Paso 9

Despegue los flex de los botones laterales.

Paso 10

Retire el adhesivo con los datos del equipo.

Paso 11

Desconecte el cable de datos del display y separe un poco la placa para acceder a la cámara.

Paso 12 - Cámara

Desconecte la cámara tirando suavemente del conector.

Paso 13 - Placa Base

Despegue el flex inferior para separar la placa base.

Paso 14 - Vibrador

Despegue el vibrador de la placa base.

Paso 15
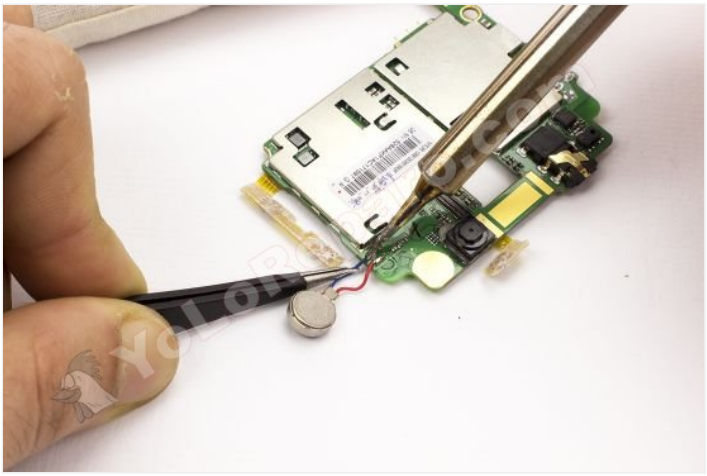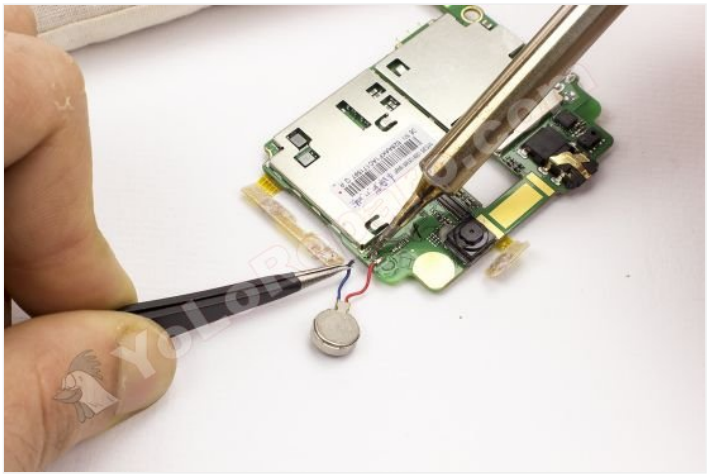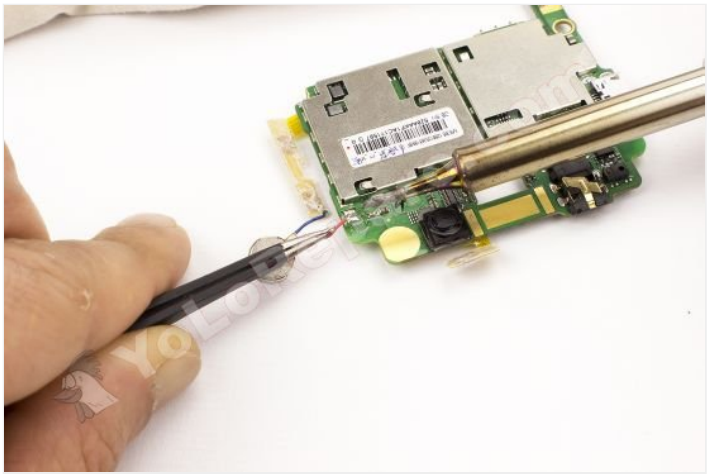
Desuelde el vibrador de la placa base.