Manual paso a paso: de Huawei Y7 2019 Cámara trasera

Para este manual necesitarás las siguientes herramientas y componentes que puedes adquirir en nuestra tienda on-line Impextrom.com
Haz click encima de una herramienta para ir a la página web.

Cámara trasera de 13Mpx/2Mpx para Huawei Y7 2019

6,80 €

Herramienta de extracción de tarjeta SIM, 1 unidad

1,61 €

Herramienta Plástica Profesional de Apertura para Móviles

2,19 €

Pinza antiestática ESD redondeada

3,06 €

Conjunto de herramientas profesionales apertura de

18,97 €

Destornillador profesional 6 en 1 K-8107, en blíster

7,52 €

Paso 1 - Bandeja SIM y carcasa trasera

Con una herramienta de extracción de SIM retiramos la bandeja SIM.

Introducimos una herramienta de apertura entre la carcasa trasera y la carcasa centrar. Realizamos todo el contorno desenganchando la carcasa trasera hasta retirarla.

AI CAMERA

AI CAMERA

AI CAMERA

HUAWEI

HUAWEI

Paso 2 - Carcasa trasera

Desatornillamos los tornillos Phillips (PH #00) que sujetan la carcasa interna superior y la retiramos.

Desconectamos el flex del lector de huellas y retiramos la carcasa trasera por completo.

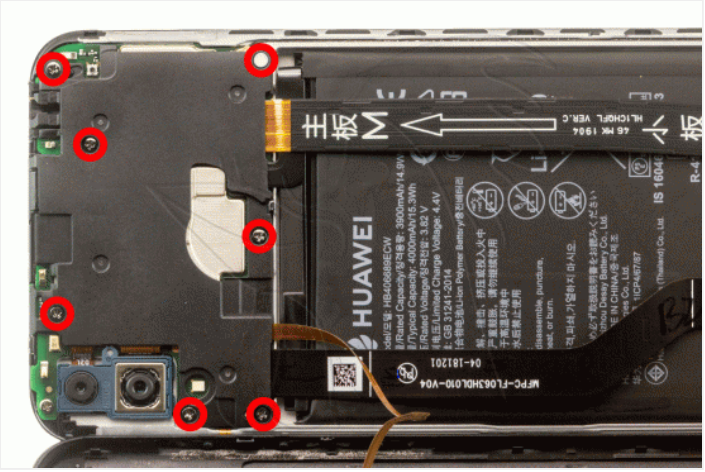

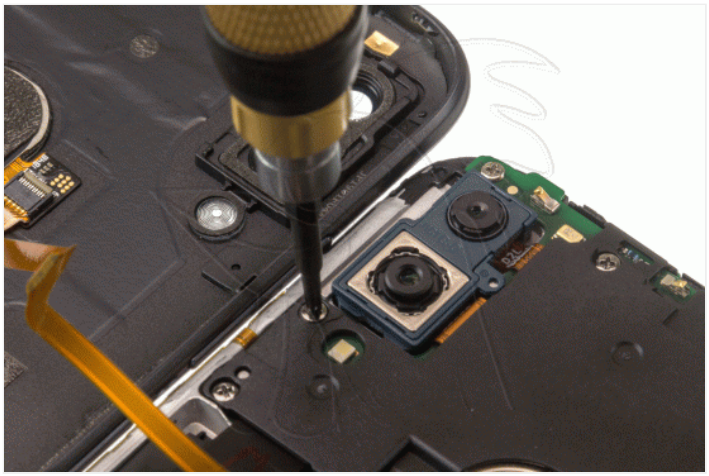

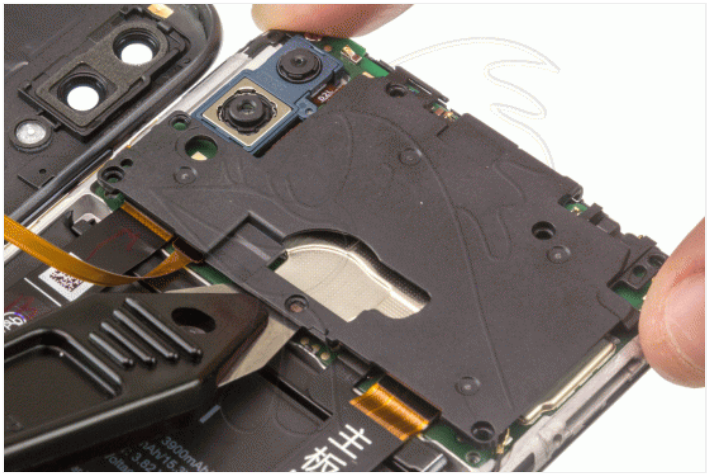

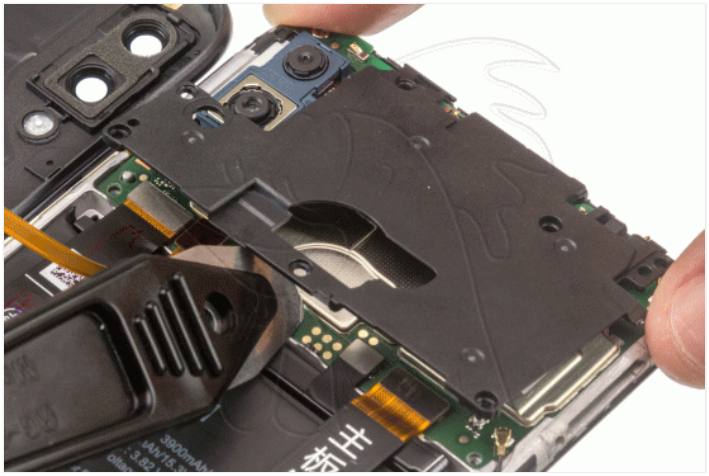

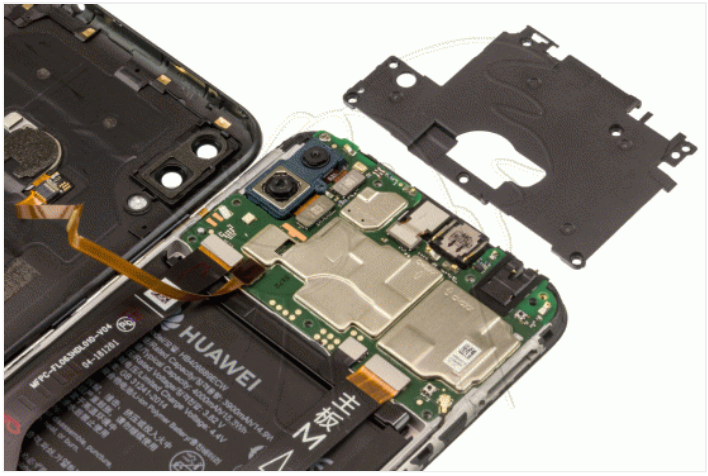

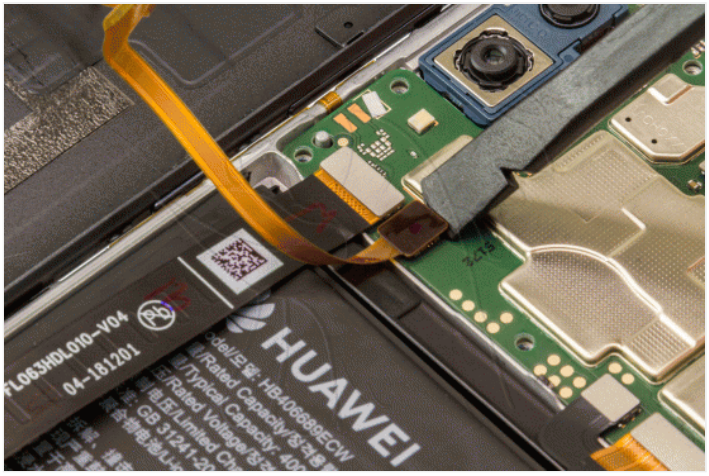

Paso 3 - Cámara trasera
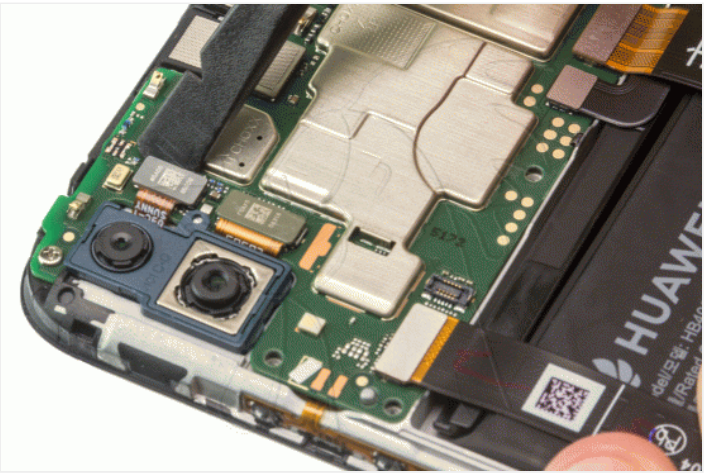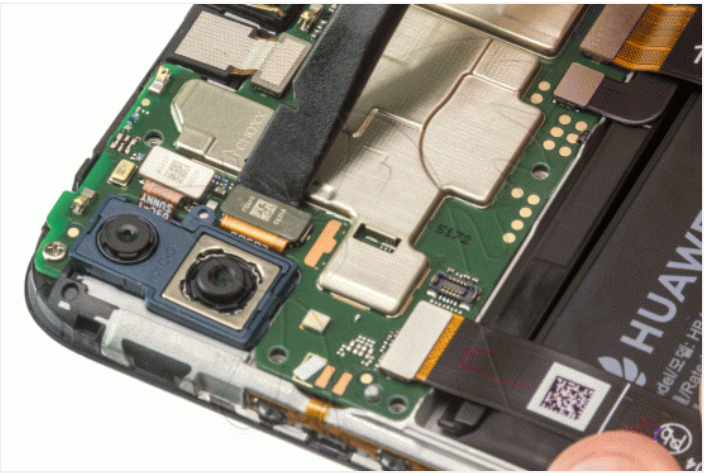
Desconectamos y retiramos la cámara trasera.