Manual paso a paso: de ZTE Blade A612 Cámara frontal

Para este manual necesitarás las siguientes herramientas y componentes que puedes adquirir en nuestra tienda on-line Impextrom.com
Haz click encima de una herramienta para ir a la página web.

Herramienta de extracción de tarjeta SIM, 1 unidad

1,61 €

Herramienta Plástica Profesional de Apertura para Móviles

2,19 €

Pinza antiestática ESD redondeada

3,06 €

Conjunto de herramientas profesionales apertura de

18,97 €

Destornillador profesional 6 en 1 K-8107, en blíster

7,52 €

Paso 1 - Bandeja SIM

Con una herramienta de extracción de SIM retiramos la bandeja SIM.

Paso 2 - Carcasa trasera

Introducimos una herramienta de apertura entra la carcasa trasera y la carcasa central. La cambiamos por una herramienta de apertura plástica para no rayar la carcasa trasera. Realizaremos todo el contorno desenganchando la carcasa trasera hasta retirarla por completo.

Paso 3 - Componentes

Retiramos el adhesivo que cubre los flex de conexión. Desconectamos el flex del pulsador lateral y el cable coaxial.

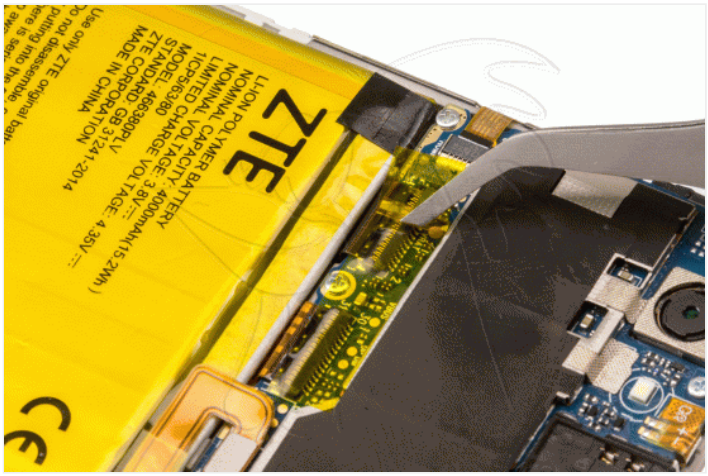

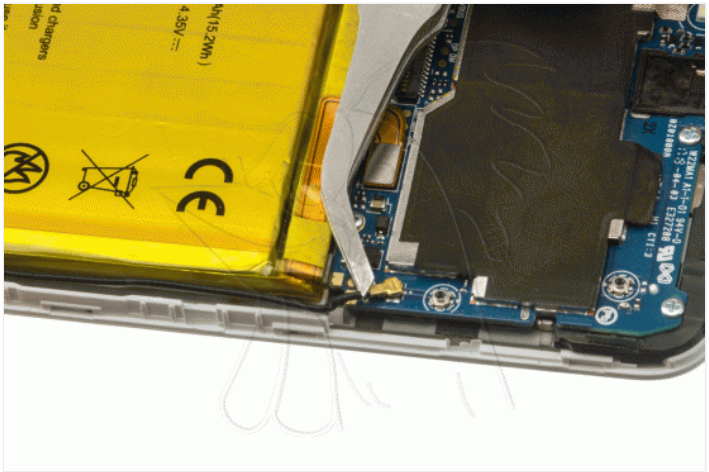

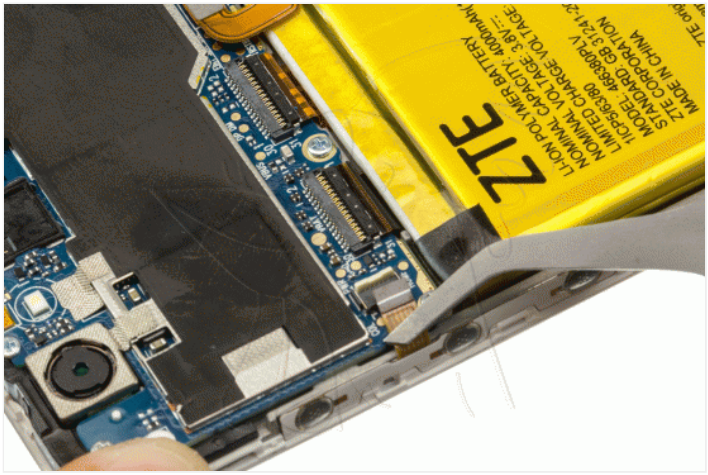

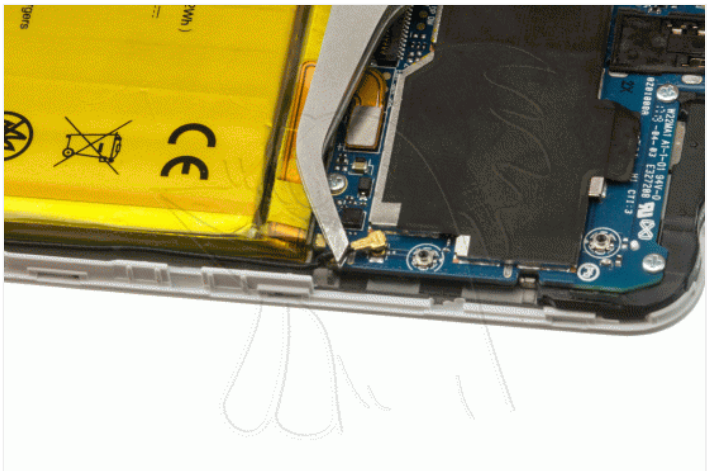

Paso 4 - Componentes

Desconectamos el flex de la batería, el flex de interconexión y el de la pantalla.

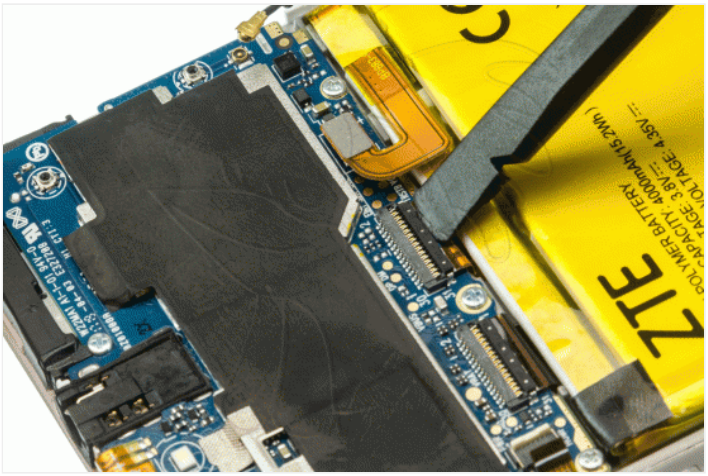

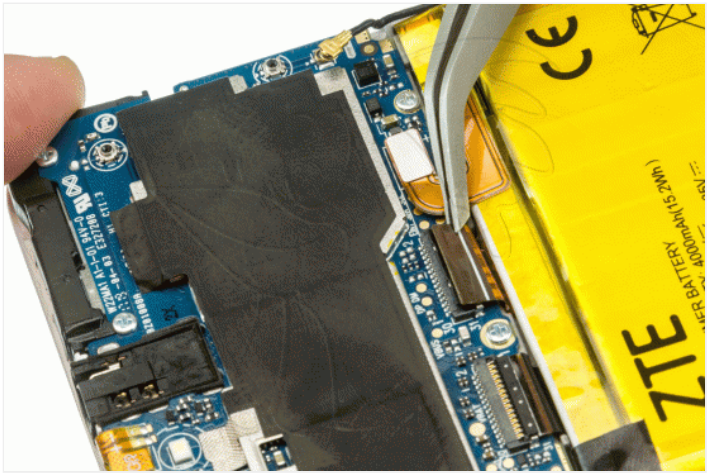

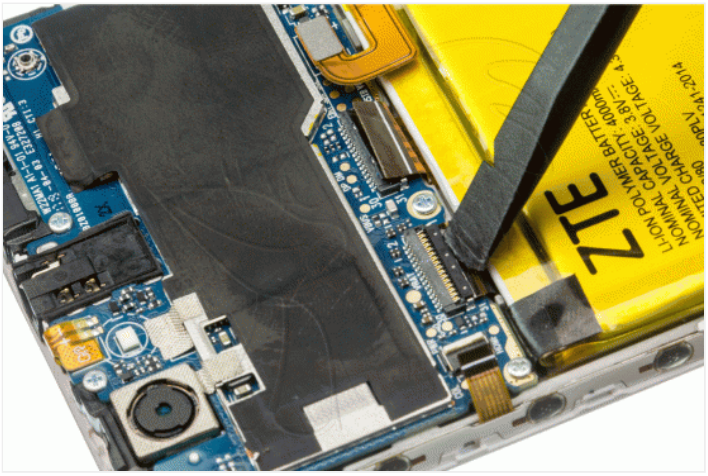

Paso 5 - Placa base

Desatornillamos los tornillos Phillips (PH #00) que sujetan la placa base y la desencajamos.

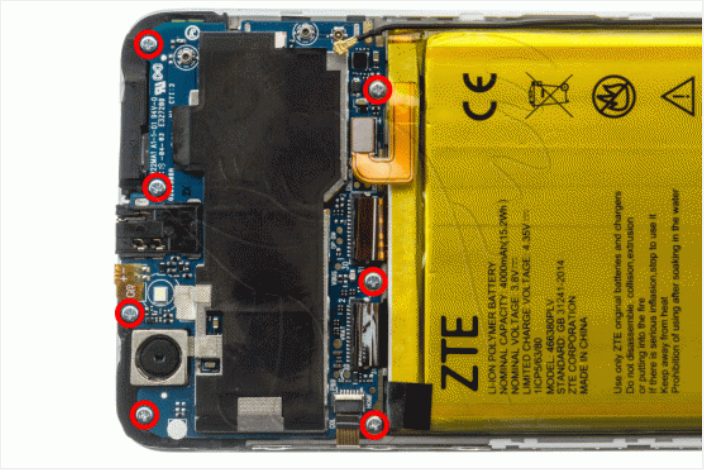

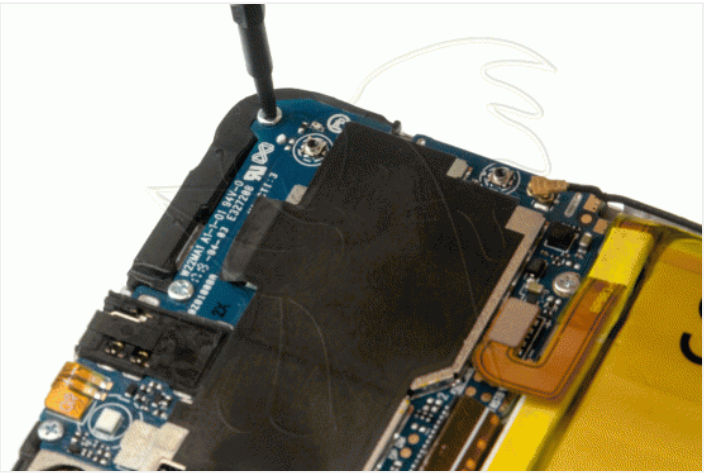

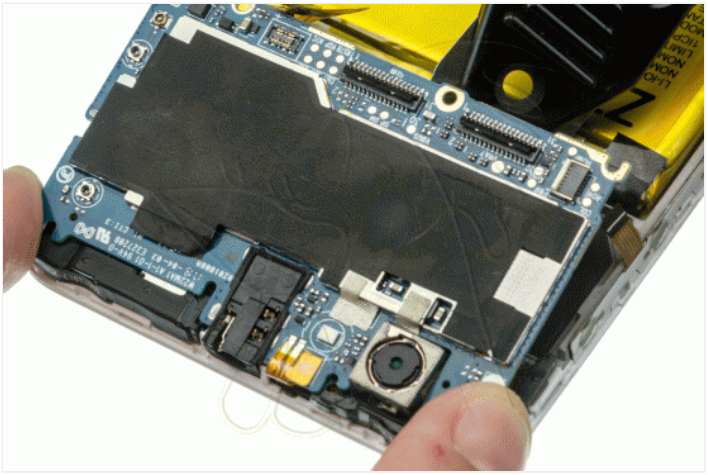

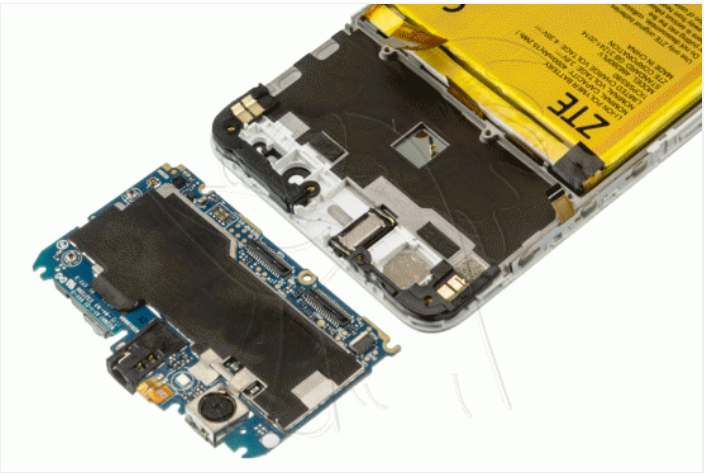

Paso 6 - Cámara frontal
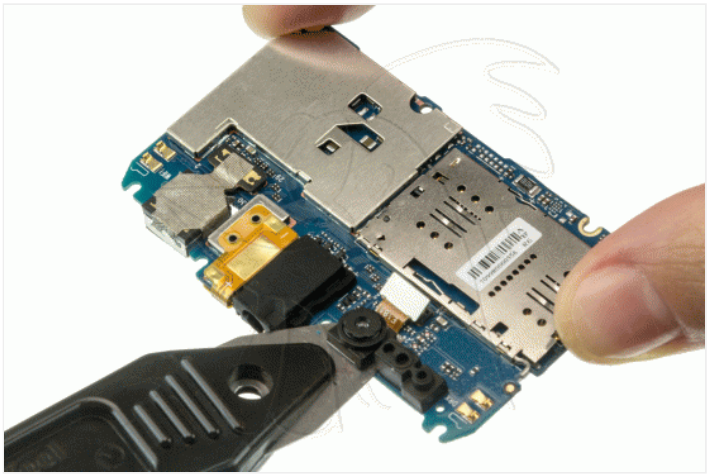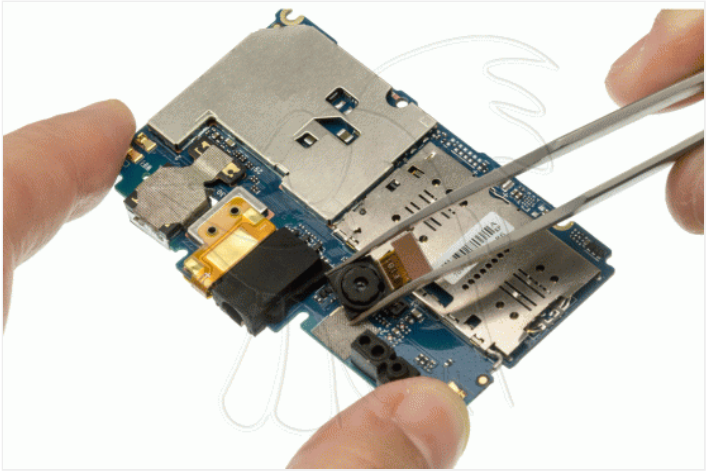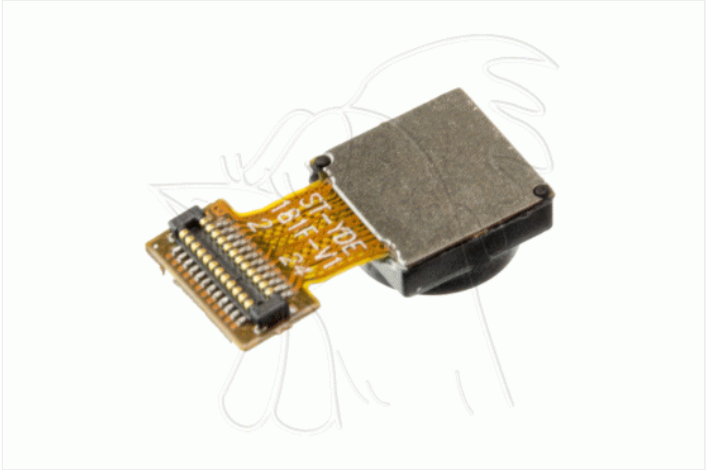
Desconectamos la cámara frontal y la retiramos.