Manual paso a paso: de Sony Xperia 10 Plus Vibrador

Para este manual necesitarás las siguientes herramientas y componentes que puedes adquirir en nuestra tienda on-line Impextrom.com
Haz click encima de una herramienta para ir a la página web.

Herramienta apertura con cabezal de acero al carbono y mango de titanio

18,63 €

Tapete térmico de apertura mediante calor, CPB320

69,61 €

Herramienta Plástica Profesional de Apertura para Móviles

2,19 €

Pinza antiestática ESD redondeada

3,06 €

Conjunto de herramientas profesionales apertura de

18,97 €

Púa especial SAT de 0.75mm de PVC de alta fricción

1,07 €

Destornillador profesional inalámbrico recargable por USB

36,69 €

Paso 1 - Aplicamos calor

Para empezar debemos aplicar calor a la pantalla del teléfono, ya que este terminal se abre por la parte frontal.

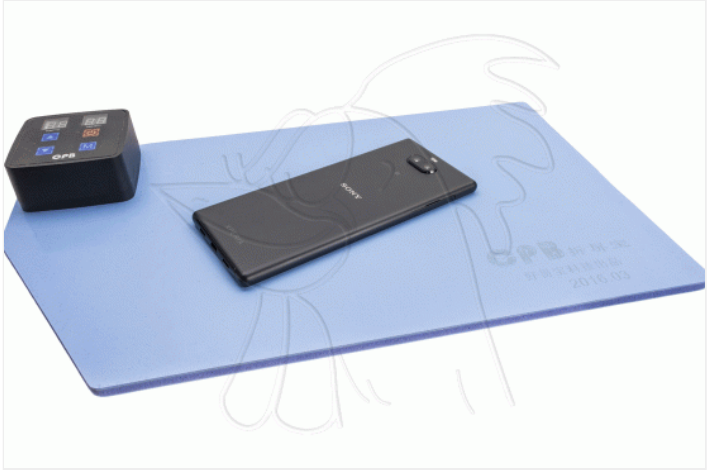

Paso 2 - Pantalla completa

Cuando el adhesivo esté caliente, introduciremos una o más herramientas finas de las cuales nos ayudaremos para ir separando el adhesivo. Una vez despeguemos la pantalla tendremos que retirar los dos tornillos Phillips (PH#00) que sujetan los blindajes que señalamos en la tercera fotografía. Seguidamente desconectaremos la batería, para evitar posibles daños, y la pantalla.

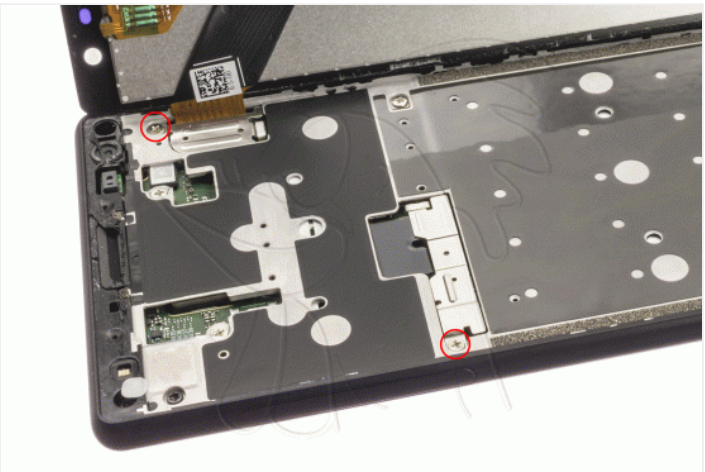

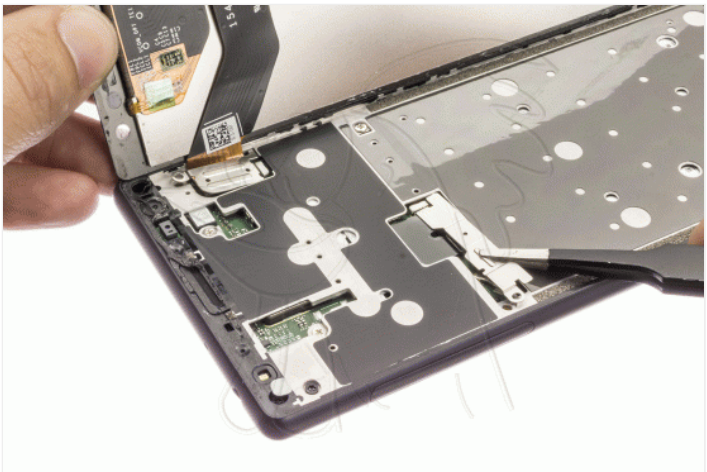

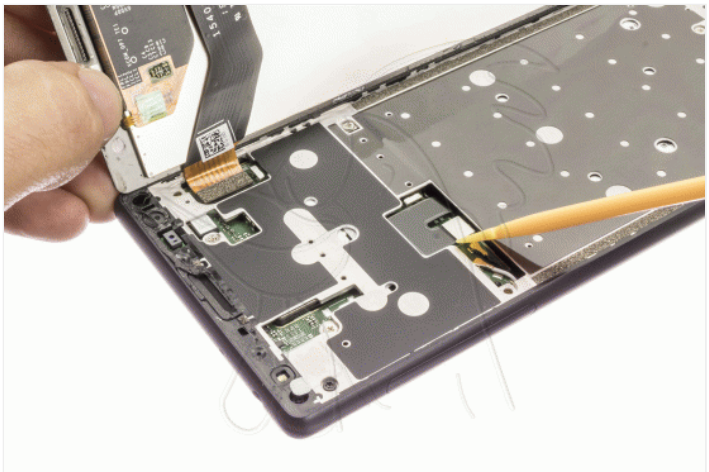

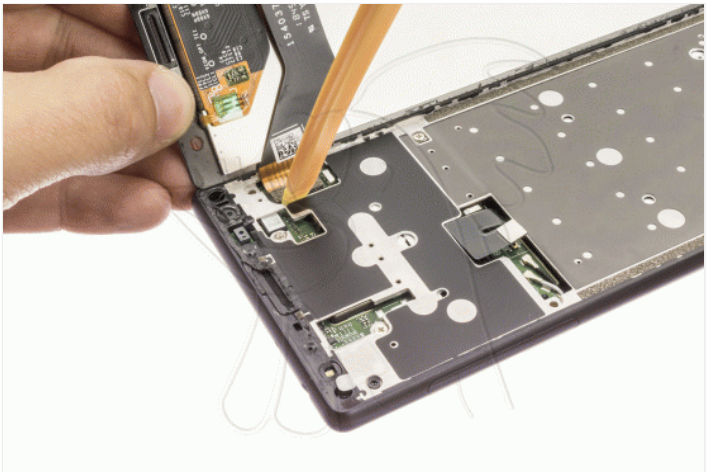

Paso 3 - Carcasa intermedia

Retiramos los cinco tornillos Phillips (PH#00) y los otros cinco tornillos Torx (T5), y con la ayuda de una herramienta fina desengancharemos todos los bordes de la carcasa intermedia.

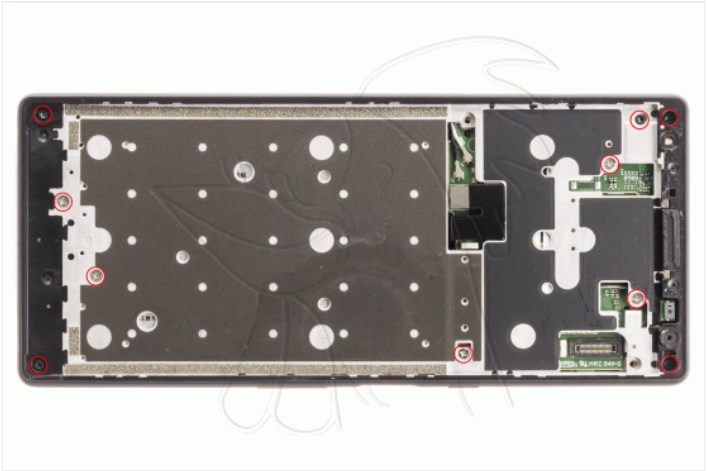

Paso 4 - Placa auxiliar

Desconectamos los dos cables coaxiales, el flex de interconexión, y con la ayuda de una herramienta de punta plana desengancharemos la placa auxiliar.

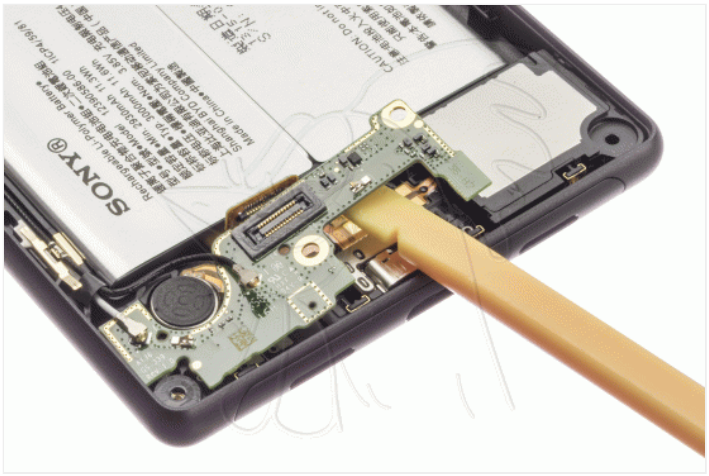

Paso 5 - Vibrador

Para terminar despegamos el vibrador averiado.