Manual paso a paso: de SPC Glow 10.1 Cámaras

Para este manual necesitarás las siguientes herramientas y componentes que puedes adquirir en nuestra tienda on-line Impextrom.com
Haz click encima de una herramienta para ir a la página web.

Herramienta profesional plástica doble para apertura de dispositivos

1,52 €

Herramienta Plástica Profesional de Apertura para Móviles

2,19 €

Pinza antiestática ESD redondeada

3,06 €

Paso 1 - Carcasa trasera

Para empezar desengancharemos todos los bordes de la carcasa con una herramienta plana, y ya podremos retirar la carcasa, y cuidado con las teclas laterales que están sueltas.

Paso 2 - Cámaras
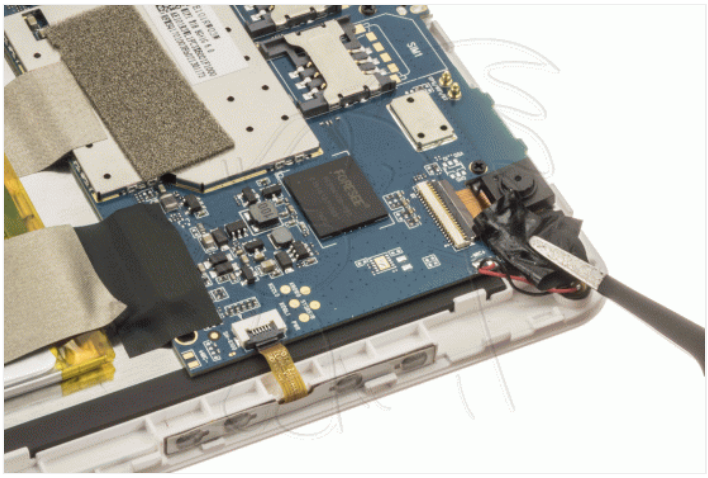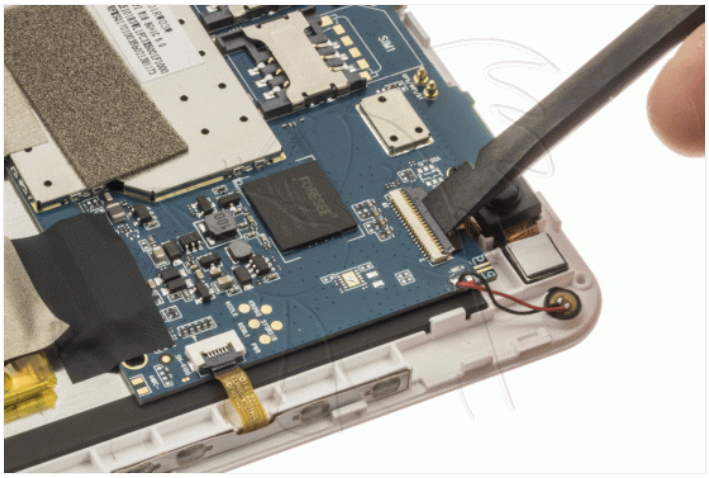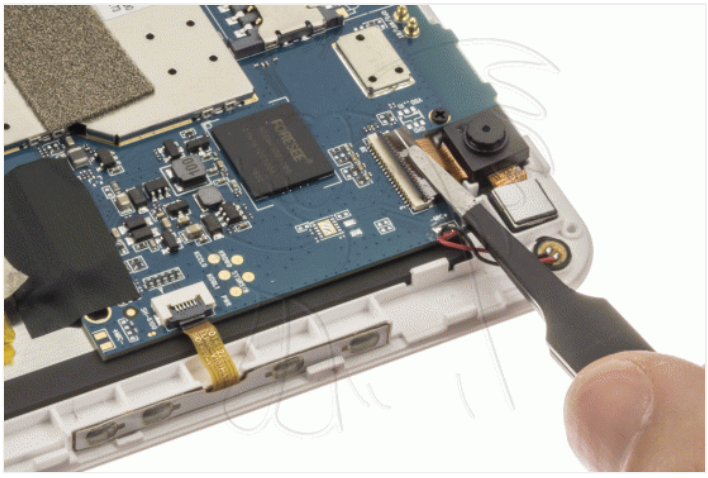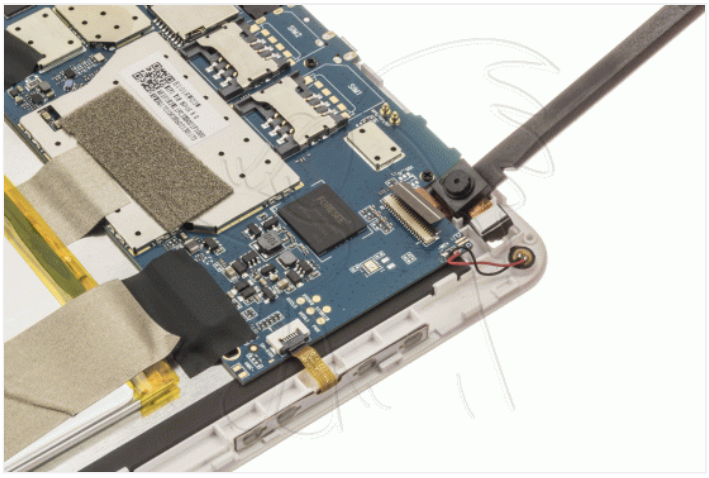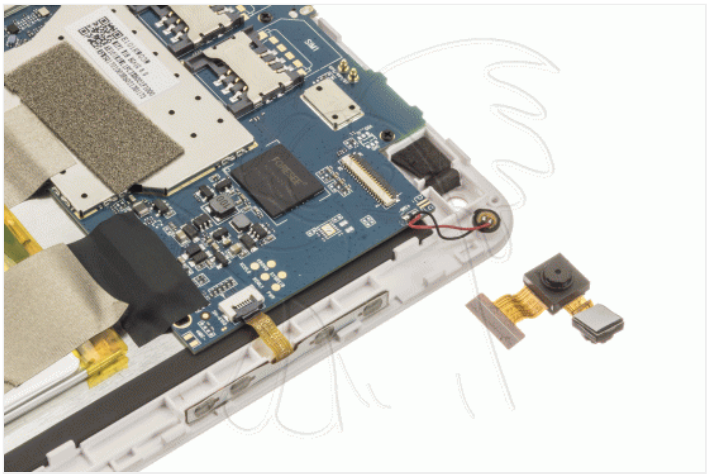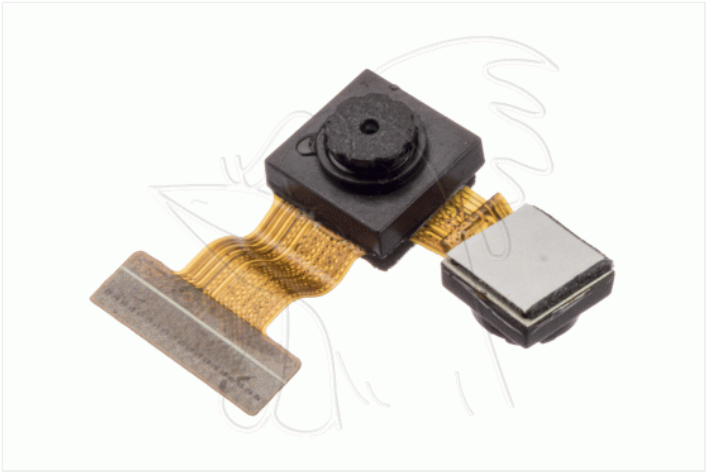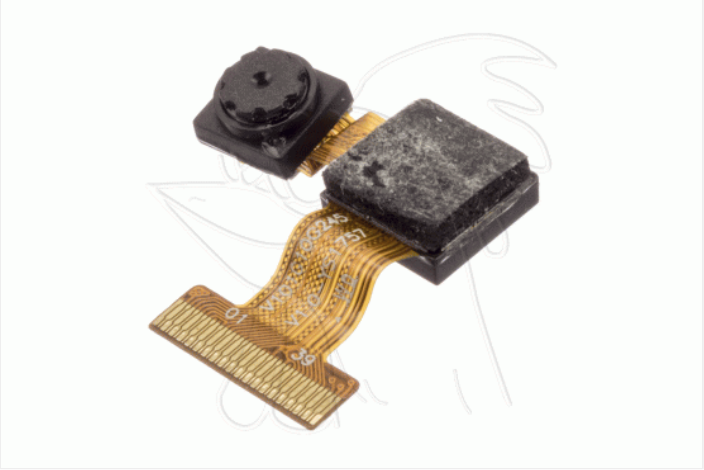
Retiramos el adhesivo que se encuentra por encima de la cámara frontal, y ya podremos desconectar y despegar el módulo de las cámaras que vamos a remplazar.