Manual paso a paso: de Ulefone Armor 5 Batería

Para este manual necesitarás las siguientes herramientas y componentes que puedes adquirir en nuestra tienda on-line Impextrom.com
Haz click encima de una herramienta para ir a la página web.

Batería genérica 3065 para Ulefone Armor 5 - 5000 mAh / 3.85 V / 19.25 Wh / Li-

9,54 €

Herramienta profesional plástica doble para apertura de dispositivos

1,52 €

Conjunto de 5 púas metálicas para apertura de dispositivos

3,09 €

Tapete térmico de apertura mediante calor, CPB320

69,61 €

Herramienta Plástica Profesional de Apertura para Móviles

2,19 €

Pinza antiestática ESD redondeada

3,06 €

Púa especial SAT de 0.75mm de PVC de alta fricción

1,07 €

Ventosa de succión para desmontar y reparar

0,51 €

Destornillador alta calidad con 24 puntas de repuesto magnéticas

10,41 €

Paso 1 - Aplicamos calor

Para empezar debemos aplicar calor a la pantalla, y con la ayuda de una ventosa abriremos el hueco suficiente para introducir una púa plástica y despegar todo el adhesivo que se encuentra por los bordes de la pantalla .

Paso 2 - Pantalla completa

Extraemos el tornillo Phillips (PH#00) que sujeta el blindaje que cubre el conector de la pantalla, y una vez retirado el blindaje ya podremos desconectar la pantalla.

Paso 3 - Carcasa intermedia

Extraemos los catorce tornillos Phillips (PH#00) que sujetan la carcasa y el blindaje del conector de la batería, desconectamos la batería y con la ayuda de una herramienta plana desengancharemos la carcasa.

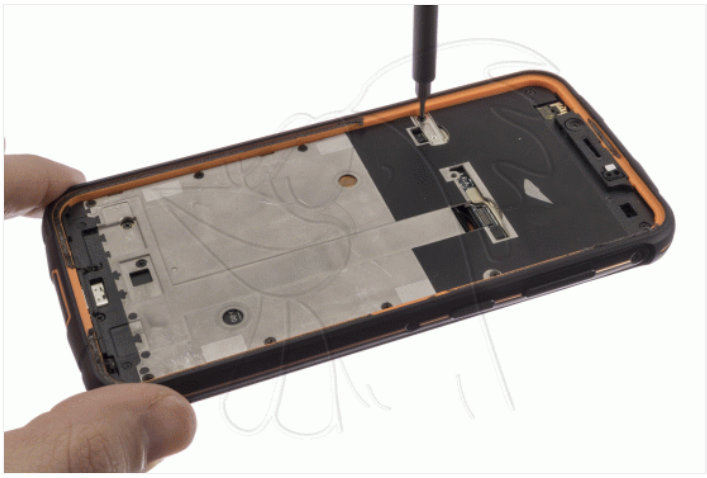

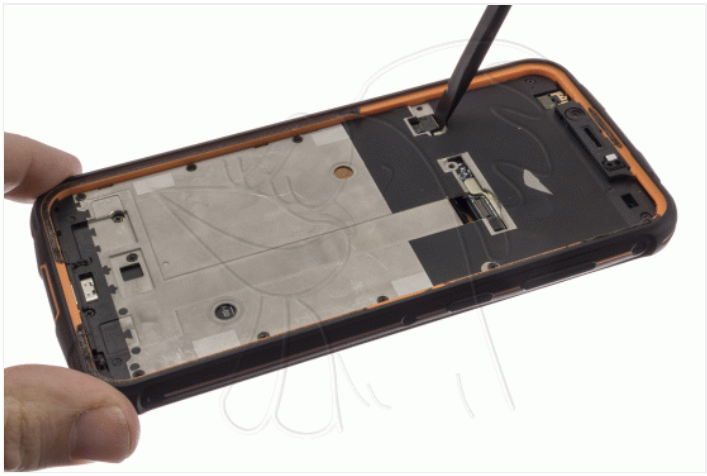

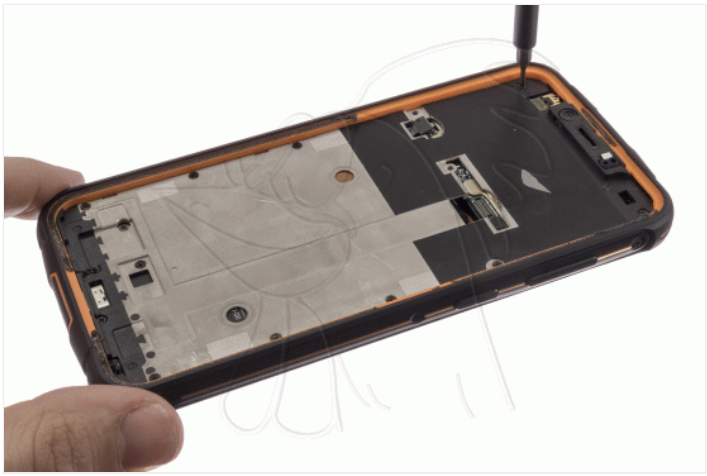

Paso 4 - Tornillo

Extraemos el tornillo Phillips (PH#00) que sujeta la placa auxiliar.

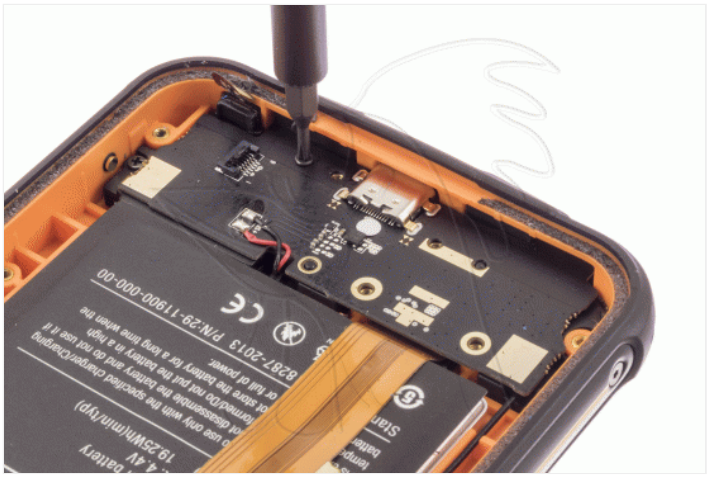

Paso 5 - Placa auxiliar

Desoldamos el altavoz, y ayudándonos de una herramienta plana levantaremos la placa auxiliar para poder desconectar el cable coaxial y el flex de interconexión.

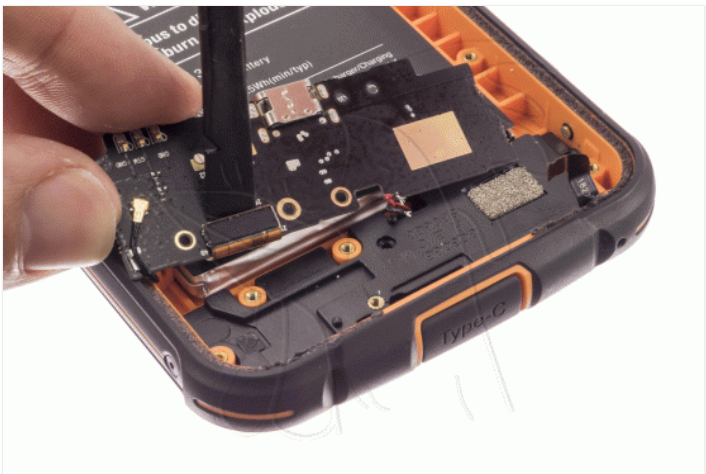

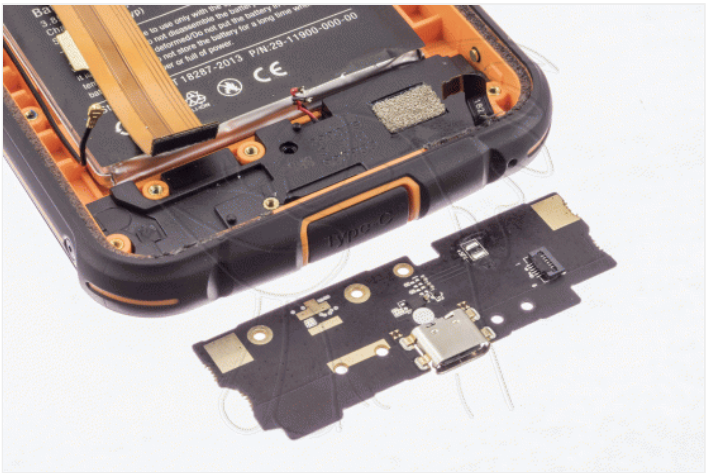

Paso 6 - Batería

Para terminar, con la ayuda de una herramienta plástica despegaremos la batería que vamos a remplazar.