Manual paso a paso: de Hisense Rock Lite Batería

Para este manual necesitarás las siguientes herramientas y componentes que puedes adquirir en nuestra tienda on-line Impextrom.com
Haz click encima de una herramienta para ir a la página web.

Herramienta Plástica Profesional de Apertura para Móviles

2,19 €

Herramienta plástica de apertura profesional iPlastix

7,56 €

Púa especial SAT de 0.75mm de PVC de alta fricción

1,07 €

Destornillador profesional 6 en 1 K-8107, en blíster

7,52 €

Paso 1 - Carcasa trasera

Despegamos la carcasa trasera con la ayuda de una púa plástica.

Paso 2 - Carcasa intermedia superior

Extraemos los seis tornillos Phillips (PH#00) que sujetan la carcasa intermedia, y con la ayuda de una herramienta plana la desenganchamos.

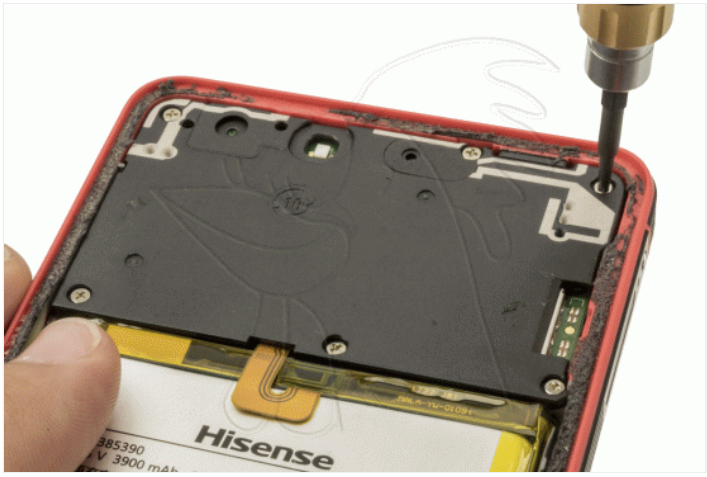

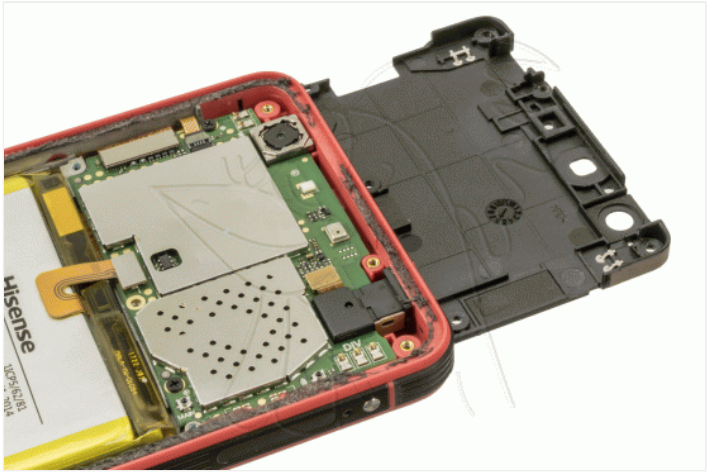

Paso 3 - Batería

Por último tan sólo nos quedará desconectar y despegar la bateria que tenemos que cambiar.