NadieMeLlamaGallina.com
Porque Yo Lo Reparo

Manual paso a paso: de iBold xl5 Pantalla (Display y digitalizador).

Para este manual necesitarás las siguientes herramientas y componentes que puedes adquirir en nuestra tienda on-line Impextrom.com
Haz click encima de una herramienta para ir a la página web.

Destornillador BK-315 15 en 1 para Móviles y Tablets
5,48 €

Herramienta Plástica Profesional de Apertura para Móviles
2,19 €

Pinzas ultrafinas rectas ESD-11
2,51 €

Herramienta plástica de apertura para dispositivos electrónicos
0,71 €

Púa especial SAT 0,70mm PET de alta fricción y resistencia
1,25 €

Tapete térmico de apertura, WL-1805
59,95 €

Paso 1 - Tapa trasera

Antes de empezar, asegúrese de que el móvil esta apagado.

Para quitar la tapa trasera, use una herramienta de apertura para no dañar o rayar la carcasa.

Paso 2 - Batería

Extraiga la batería tirándo de la parte inferior.

Paso 3 - Tornillos carcasa

Retire los siete tornillos Phillips para abrir la carcasa.

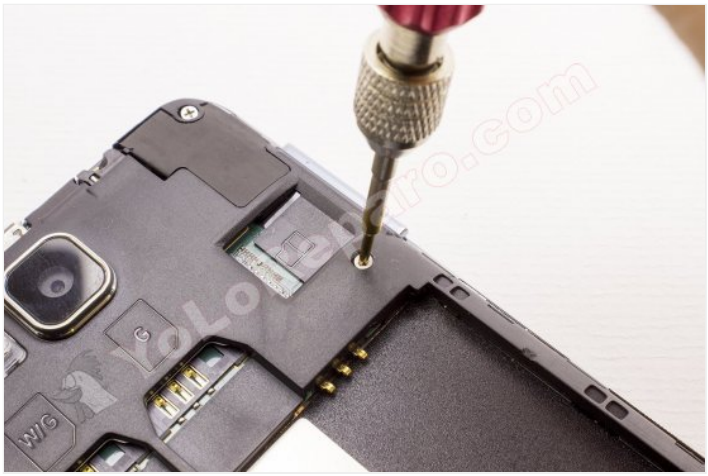

Paso 4 - Carcasa

Separe la carcasa con una herramienta de apertura para evitar rayar o dañarla.

Paso 5

Desconecte el flex de la cámara frontal y extraiga suavemente el componente.

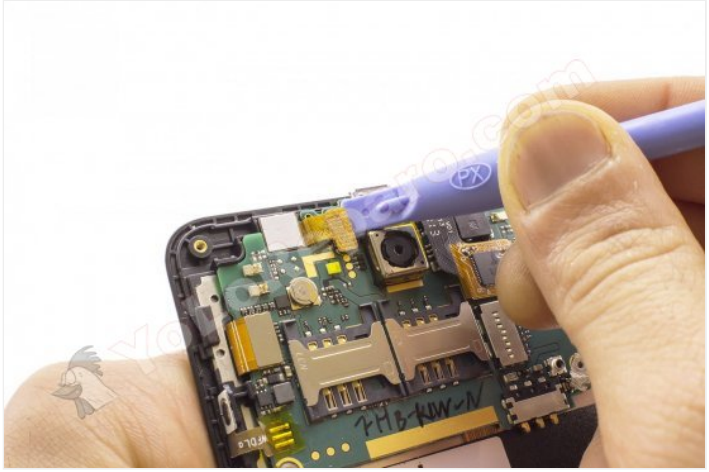

Paso 6 - Cable coaxial de antena

Desconecte el cable coaxial de la placa base.

Paso 7

Desconectar el flex de la pantalla tactil de la placa base.

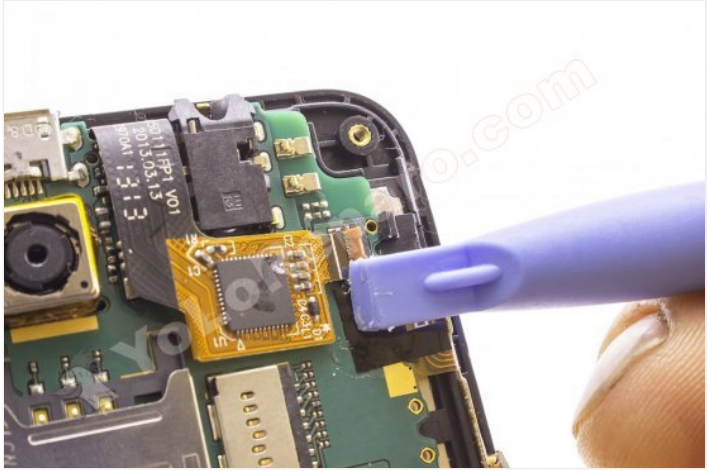

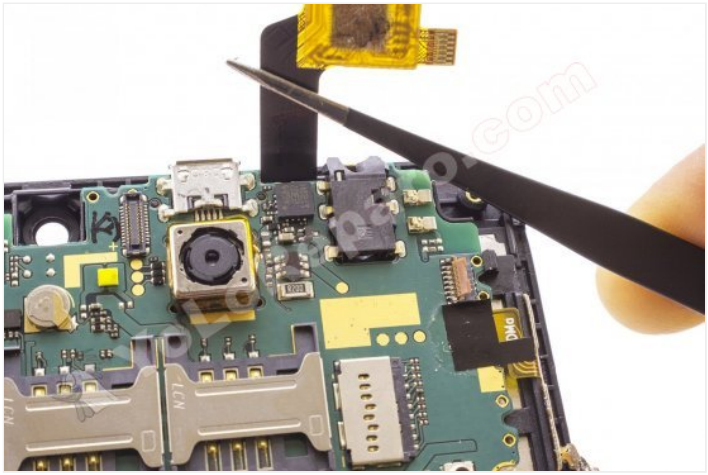

Paso 8 - Botones laterales

Desencajar los botones laterales de la carcasa.

Paso 9 - Flex de display LCD.

Desconecte el flex del display LCD de la placa base.

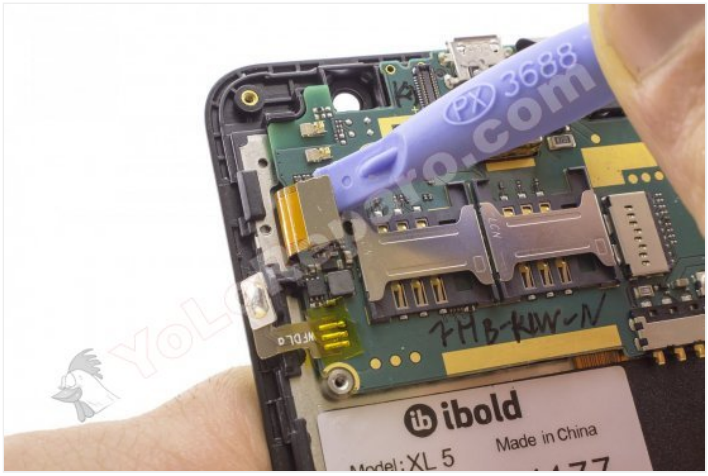

Paso 10

Por comodidad, retire el adesivo que cubre el flex de interconexión de la placa base.

Paso 11 - Cable coaxial de antena

Desconecte el cable coaxial de ambos extremos.

Paso 12

Utilice una herramienta de apertura para hacer palanca con cuidado y así extraer la placa base de la carcasa.

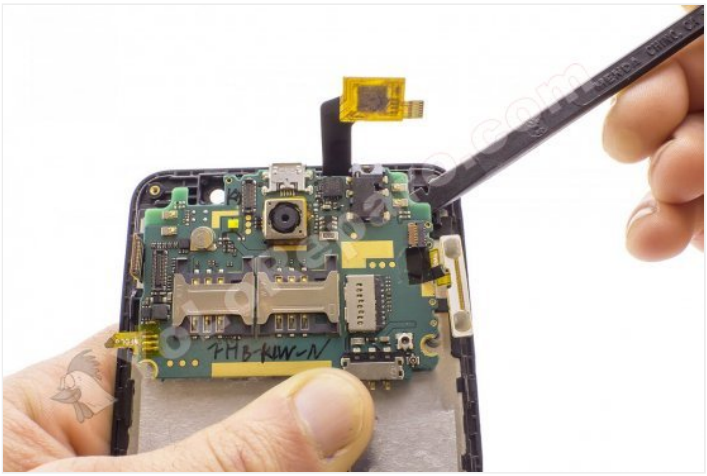

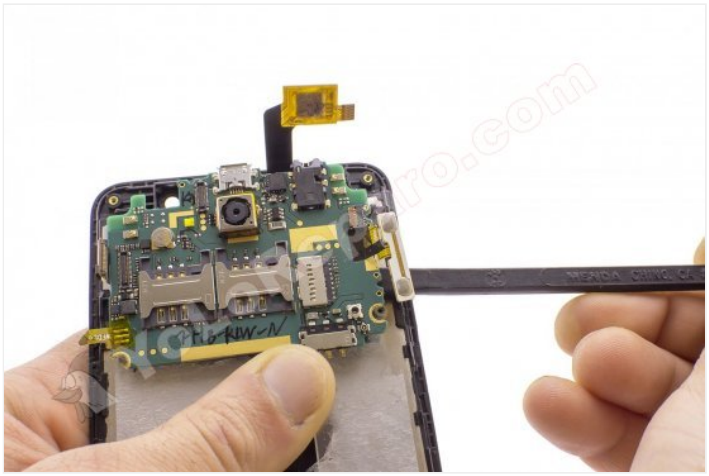

Paso 13 - Auricular

Para extraer el auricular, despeguelo con cuidado de la carcasa.

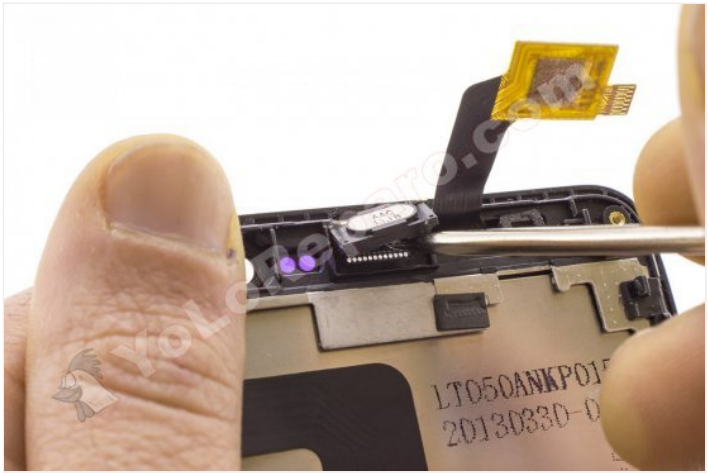

Paso 14

Utilice una herramienta para hacer palanca y así extraer el modulo inferior.

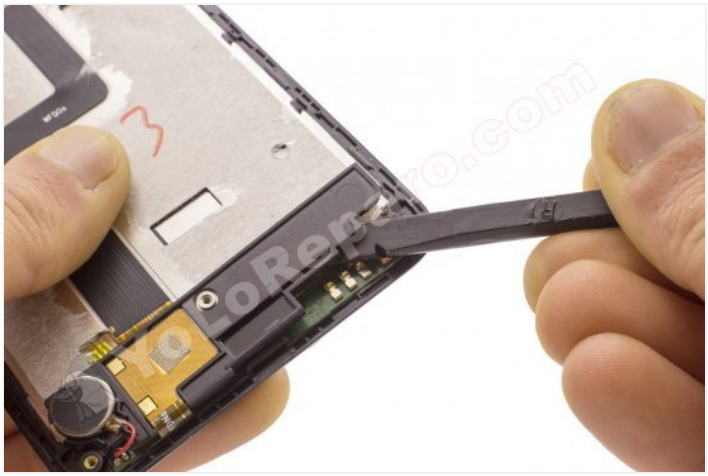

Paso 15

Despegue con cuidado el flex de interconexión.

Paso 16

Utilice una herramienta para hacer palanca y extraer la placa donde van conectados el vibrador y el micrófono.

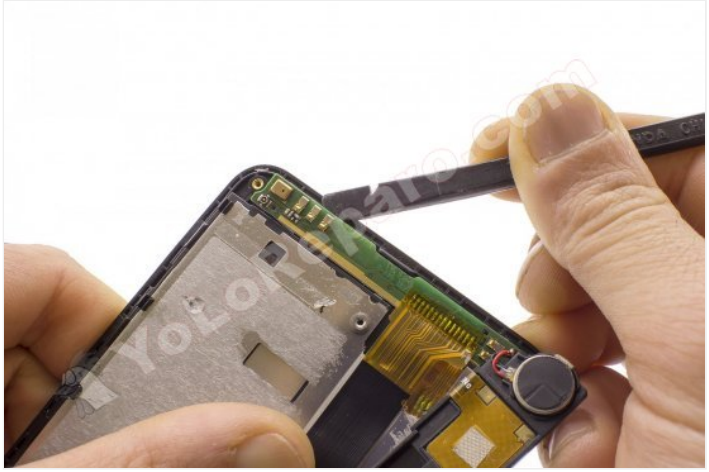

Paso 17 - HOT GLASS

Introduzca el HOT GLASS en el microondas el tiempo especificado en las instrucciones de uso.

Si lo calienta demasiado tiempo el gel del interior se expandirá con lo que se inflará el saco hasta romper vertiendo el contenido.

Se aconseja el ultimo minuto en el microondas interrumpir cada 15 segundos y amasar el gel del interior con las manos para distribuir el calor.

Paso 18 - Pantalla

Aplique calor durante un par de minutos.

Paso 19

Introduzca la punta de una púa en la unión entre el digitalizador y la carcasa.

Desplácela por el contorno evitando la esquina superior donde pasa el cable flex del digitalizador, podría cortarlo.

Paso 20 - Digitalizador

Despegue el digitalizador. Asegúrese de que el cable flex no se atasca o dobla ya que podría romper.

No haga fuerza para sacarlo, el display es frágil y puede partir.