Manual paso a paso: de Xiaomi Mi6 Pantalla completa con marco

Para este manual necesitarás las siguientes herramientas y componentes que puedes adquirir en nuestra tienda on-line Impextrom.com
Haz click encima de una herramienta para ir a la página web.

Herramienta apertura con cabezal de acero al carbono y mango de titanio

18,63 €

Destornillador de precisión BK-7275 con 5 puntas intercambiables

6,41 €

Pinza antiestática curva Baku ESD BK-15

3,50 €

Herramienta de extracción de tarjeta SIM, 1 unidad

1,61 €

Ventosa de succión para desmontar y reparar

0,51 €

Pantalla completa IPS LCD negra con marco y carcasa frontal para Xiaomi

26,22 €

Paso 1 - Bandeja

Retiramos la bandeja.

Paso 2 - Carcasa trasera

Para retirar la carcasa trasera nos ayudaremos de una ventosa, con la que vamos a levantar la carcasa lo justo para introducir una herramienta plana e iremos despejando todos los bordes de la carcasa.

Paso 3 - Módulo de antena con altavoz

Extraemos los 7 tornillos Phillips (PH#00) que sujetan el módulo y ya lo podremos desenganchar.

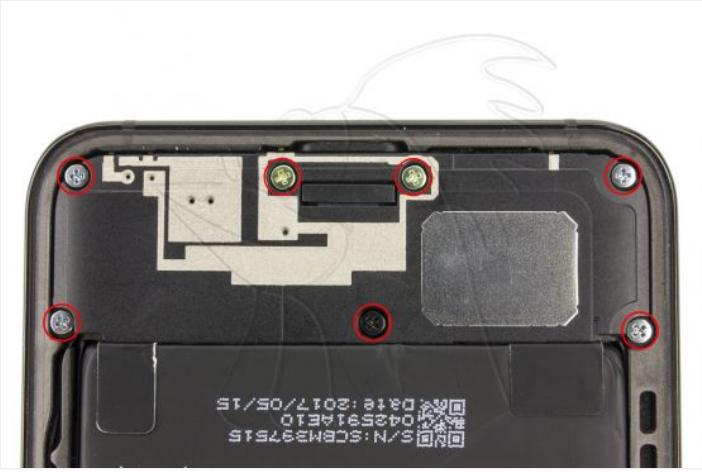

Paso 4 - Carcasa intermedia con antena NFC

Retiramos los 9 tornillos Phillips (PH#00) que sujetan la carcasa intermedia y ya la podemos quitar.

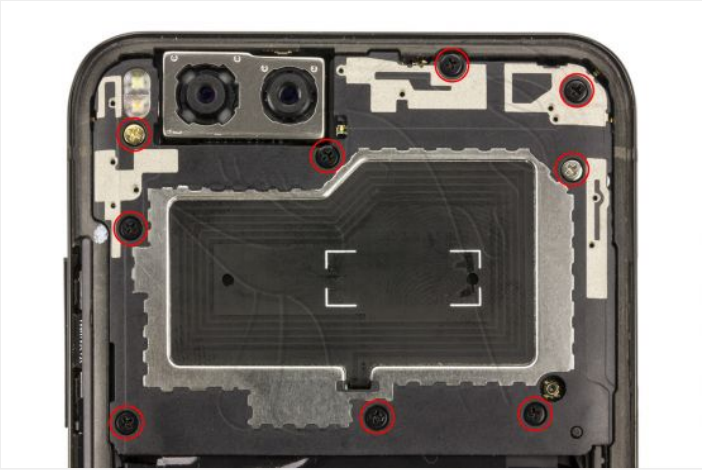

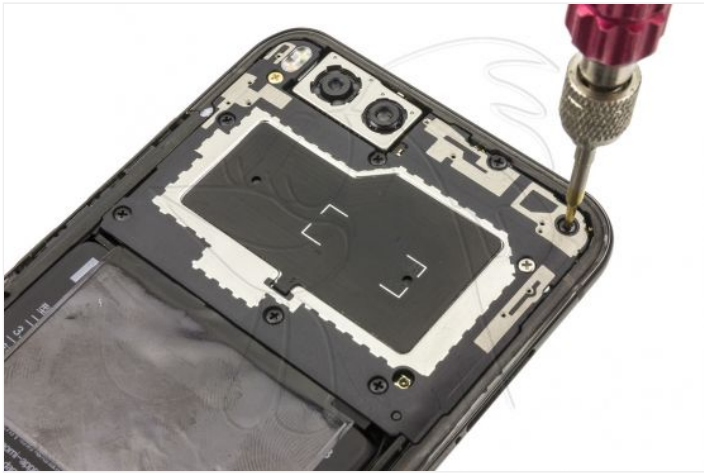

Paso 5 - Placa auxiliar

Desconectamos todos los componentes que se encuentren conectados a la placa auxiliar, extraemos el tornillo Phillips (PH#00) que sujeta la placa, y ya podremos retirarla.

Paso 6 - Componentes

Despegamos el adhesivo que está encima de la placa base y de la batería, y procedemos a desconectar todos los componentes que están conectados a la placa base

IS 16046/IEC 62133
R-41018090

IS 16046/IEC 62133
R-41018090

IS 16046/IEC 62133
R-41018090

IS 16046/IEC 62133
R-41018090

IS 16046/IEC 62133
R-41018090

IS 16046/IEC 62133
R-41018090

IS 16046/IEC 62133
R-41018090

Paso 7 - Placa base

Retiramos el tornillo Phillips (PH#00) que sujeta la placa base y la extraemos.

Paso 8 - Teclas laterales

Despegamos la cubierta plástica que protege el flex, y debajo hay un pequeño blindaje que al retirarlo ya se soltarán las teclas.

Paso 9 - Flex con pulsadores laterales

Retiramos la goma que está en el hueco por donde pasa el flex, y despegamos la zona de los pulsadores.

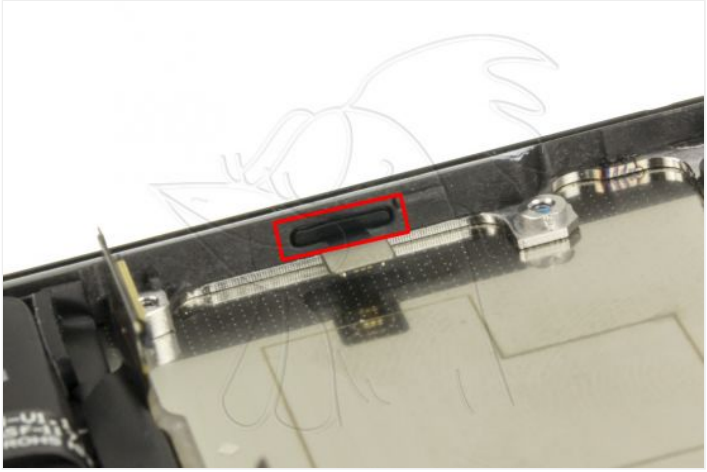

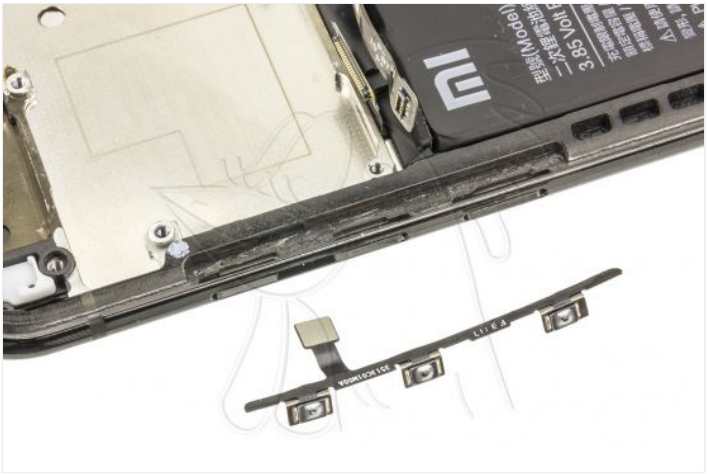

Paso 10 - Auricular y batería

Despegamos el auricular y la batería. Para despegar la batería, haremos como en la guía de la batería, deberemos tirar de los dos adhesivos que se encuentran en la parte inferior de la batería.

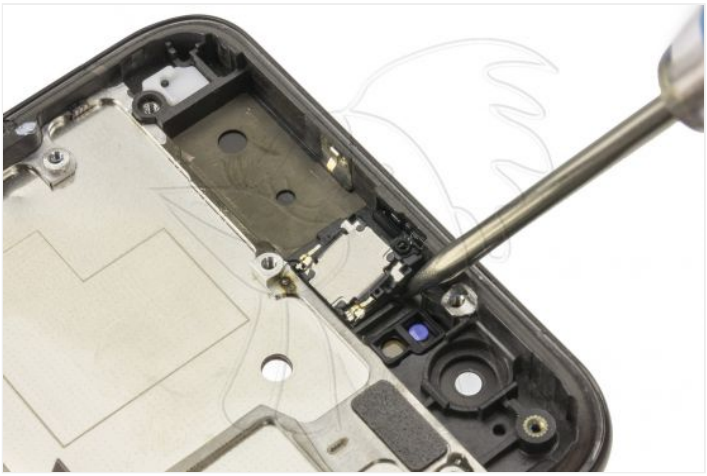

Paso 11 - Pantalla completa con marco

Por último, despegamos el flex de interconexión, y retiramos el cable coaxial.