Manual paso a paso: de Hisense L695 Pantalla completa

Para este manual necesitarás las siguientes herramientas y componentes que puedes adquirir en nuestra tienda on-line Impextrom.com
Haz click encima de una herramienta para ir a la página web.

Espátula profesional de desmontaje para móviles y Smartphones

2,71 €

Estuche destornillador con 8 puntas Peng Fa 7339A

6,96 €

Herramienta Plástica Profesional de Apertura para Móviles

2,19 €

Pinza antiestática ESD redondeada

3,06 €

Púa especial SAT 0,70mm PET de alta fricción y resistencia

1,25 €

Guante ESD táctil para protección antiestática, talla M

4,16 €

Paso 1 - Retirar tapa trasera

Empezamos retirando la tapa trasera. Para ello, haremos palanca con una herramienta de apertura hasta desengancharla.

Paso 2 - Retirar batería

Con una herramienta de apertura o directamente con las manos, desencajaremos la batería.

Paso 3 - Retirar carcasa intermedia

Retiramos los trece tornillos Phillips (PH#00) que sujetan la carcasa intermedia al chasis y después la desenganchamos.

Paso 4 - Desconectar componentes

Desconectamos los cables flex de la pantalla y retiramos el tornillo que la sujeta al chasis.

La levantaremos por la parte superior para poder desconectar el flex de interconexión y el cable coaxial de antena.

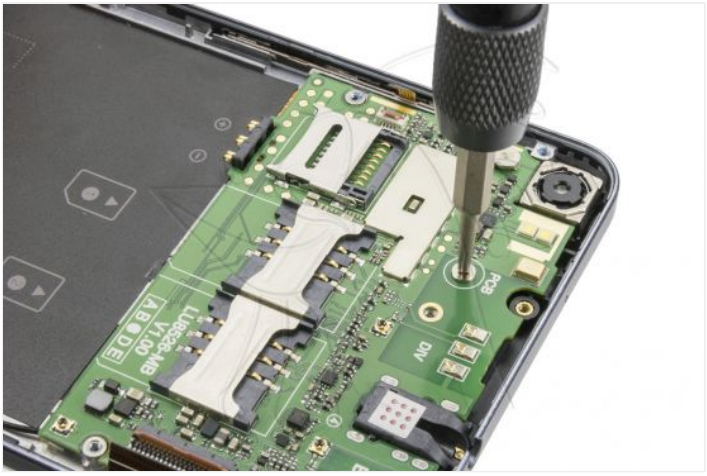

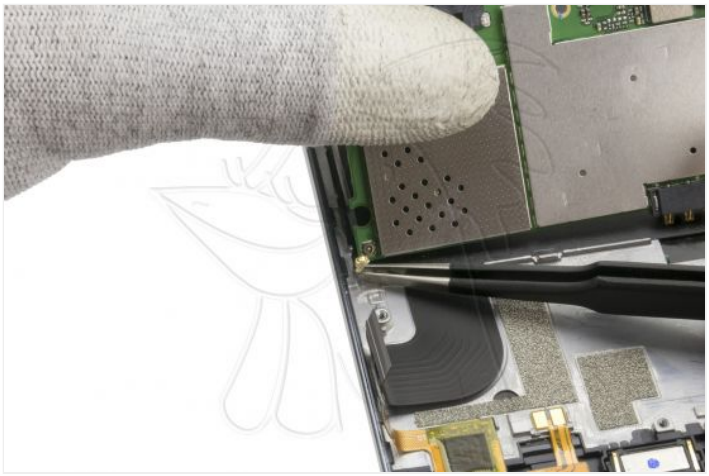

Paso 5 - Pantalla completa con chasis

Ya solo queda retirar la placa inferior para tener la pantalla completa con chasis.

Para separar la pantalla del chasis, se pueden seguir los pasos de esta otra guía: https://goo.gl/6m0Dh9