NadieMeLlamaGallina.com
Porque Yo Lo Reparo

Manual paso a paso: de Huawei P9 Lite Pantalla completa

Para este manual necesitarás las siguientes herramientas y componentes que puedes adquirir en nuestra tienda on-line Impextrom.com
Haz click encima de una herramienta para ir a la página web.

Herramienta apertura con cabezal de acero al carbono y mango de titanio

18,63 €

Tapete térmico de apertura mediante calor, CPB320

69,61 €

Pinza antiestática curva Baku ESD BK-15

3,50 €

Destornillador eléctrico profesional de precisión

26,54 €

Herramienta de extracción de tarjeta SIM, 1 unidad

1,61 €

Herramienta Plástica Profesional de Apertura para Móviles

2,19 €

Pistola decapadora, soldador de aire caliente para reparaciones

15,59 €

Conjunto de herramientas profesionales apertura de

18,97 €

Púa especial SAT 0,70mm PET de alta fricción y resistencia

1,25 €

Pantalla completa genérica IPS LCD negra para Huawei P9 Lite

12,56 €

Pantalla completa IPS LCD genérica blanca con marco y carcasa frontal para

15,60 €

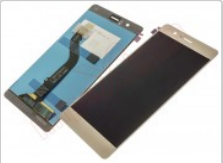

Pantalla completa IPS LCD dorada para Huawei P9 Lite

8,47 €

Pantalla completa genérica IPS LCD dorada para Huawei P9 Lite

9,90 €

Guante ESD táctil para protección antiestática, talla M

4,16 €

Paso 1 - Características

Dimensiones: 72.6 x 146.8 x 7.5 mm

Peso: 147 g

SoC: Huawei HiSilicon KIRIN 650

Procesador: 4x 2.0 GHz ARM Cortex-A53, 4x 1.7 GHz ARM Cortex-A53, **Número de núcleos**: 8

Procesador gráfico: Arm Mali-T830

Memoria RAM: 2 GB, 3 GB

Memoria interna: 16 GB

Tarjetas de memoria: microSD, microSDHC, microSDXC

Pantalla: 5.2 in, IPS, 1080 x 1920 pixeles, 24 bit

Batería: 3000 mAh, Li-Polymer (de polímero de iones de litio)

Sistema operativo: Android 6.0 Marshmailow

Cámara: 4160 x 3120 píxeles, 1920 x 1080 píxeles, 30 fps

Tarjeta SIM: Nano-SIM, Nano-Si M / microSD

Wi-Fi: b, g, n, Wi-Fi Hotspot, Wi-Fi Direct

USB: 2.0, Micro USB

Bluetooth: 4.1

Localización/Navegación: GPS, A-GPS, GLONASS

Paso 2 - Carcasa trasera

Con la ayuda de una púa plástica vamos despegando los bordes, después con una herramienta más larga despegamos la zona central de la carcasa, con cuidado de no dañar el flex de interconexión.

Paso 3 - Carcasa intermedia y módulo de antena y altavoz

Retiramos los 16 tornillos Phillips (PH#00) que sujetan la carcasa intermedia, desconectamos el flex del detector de huella y despegamos los conectores de la antena NFC.

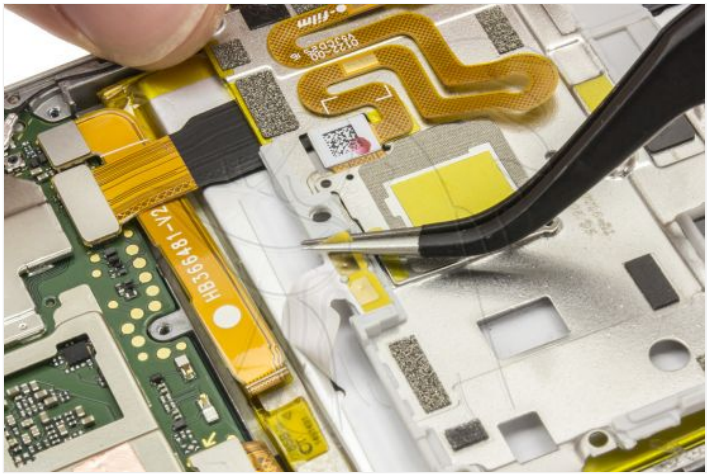
HB366481-V2

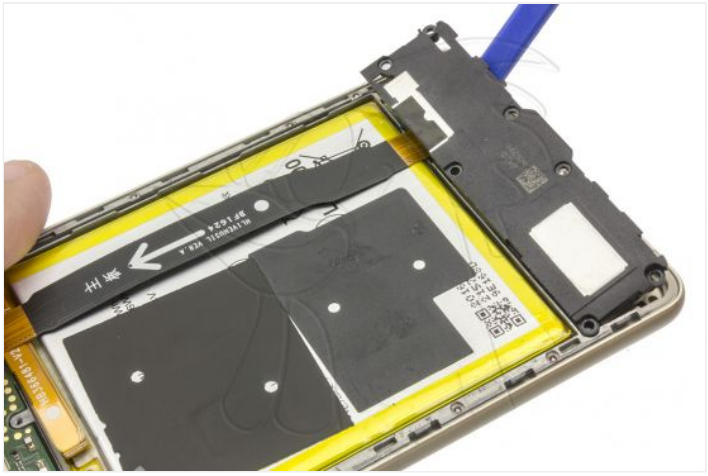

Paso 4 - Flex de interconexión

Desconectamos de ambos extremos el flex de interconexión y lo retiramos.

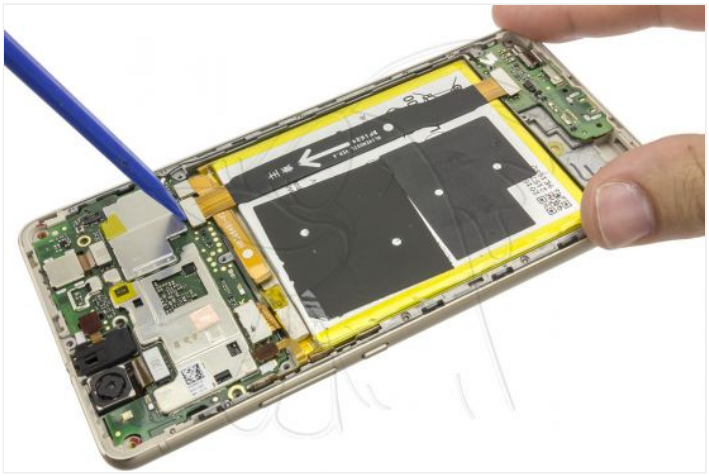

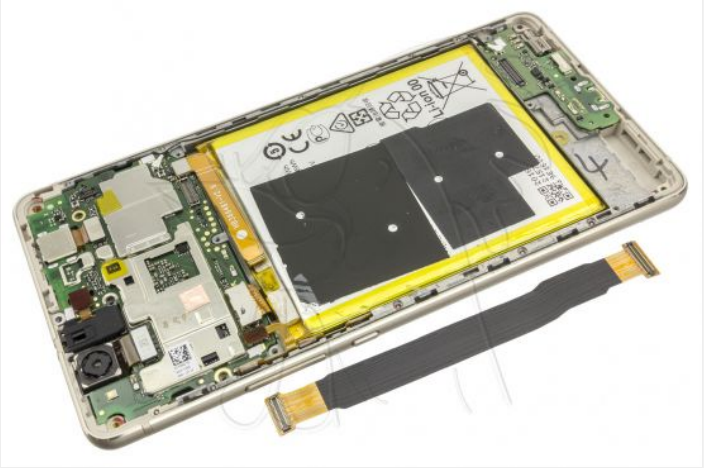

Paso 5 - Componentes

Retiramos todos los componentes de la placa base.

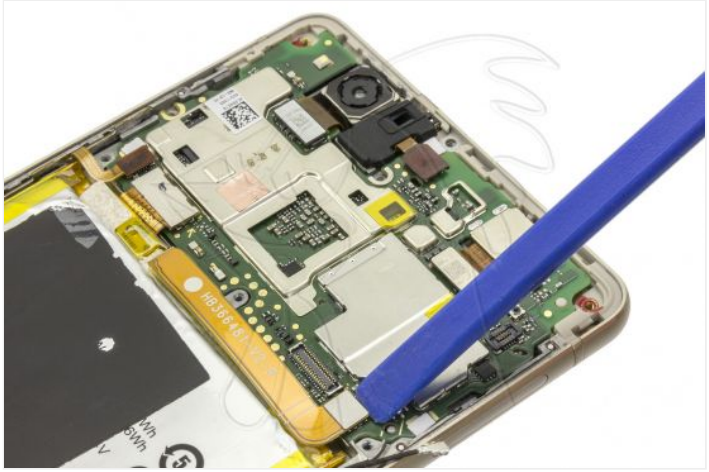

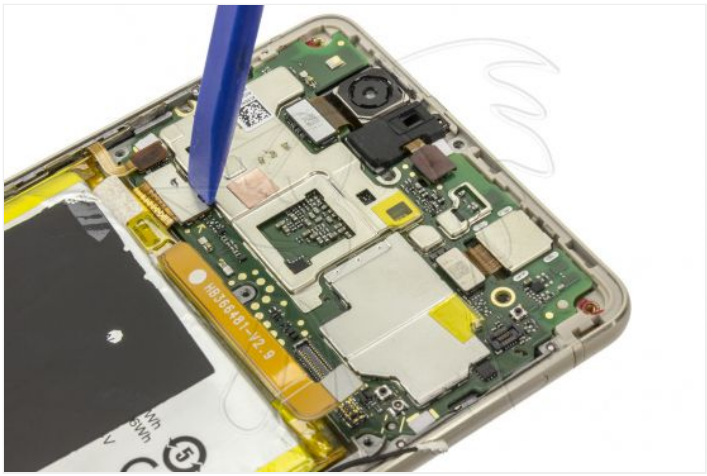
HB356481-V2.9

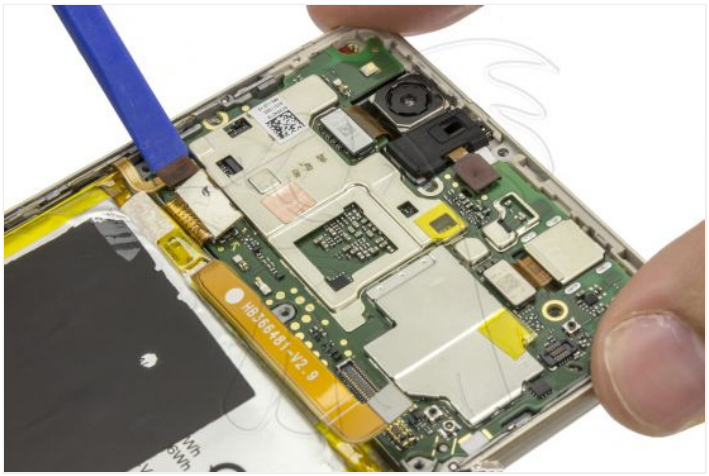
HB356481-V2.9

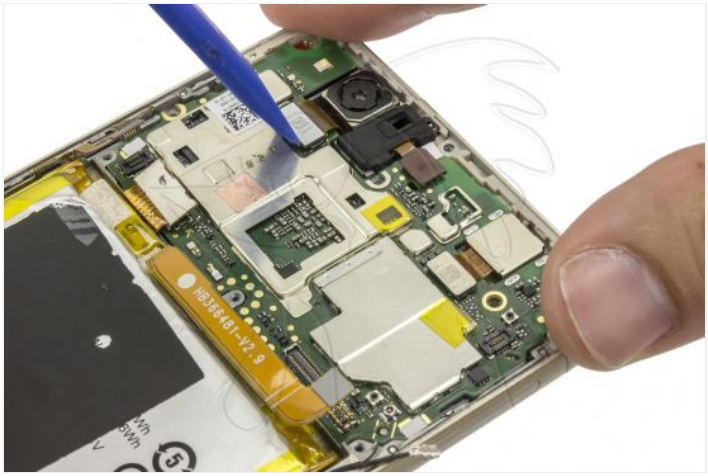
HB356481-V2.9

HB356481-V2.9

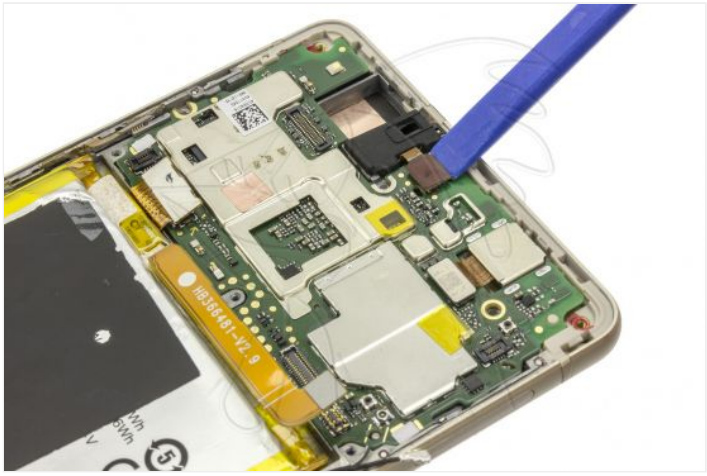
HB356481-V2.9

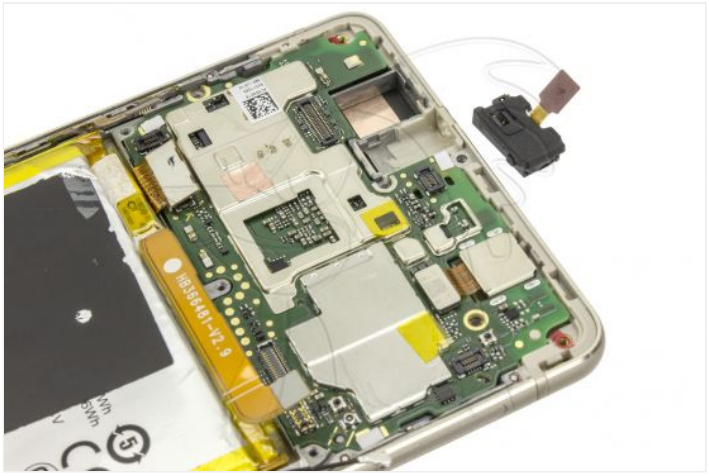
HB356481-V2.9

Paso 6 - Placa base

Una vez retiramos todos los componentes, procedemos a retirar la placa base.

Retirar la bandeja SIM antes de levantar la placa base.

Paso 7 - Aplicamos calor

Aplicamos calor a la pantalla, para ello podemos utilizar una pistola de aire caliente, una manta calorífica o un tapete térmico.

Si utiliza la manta calorífica LEA ATENTAMENTE las instrucciones de uso.

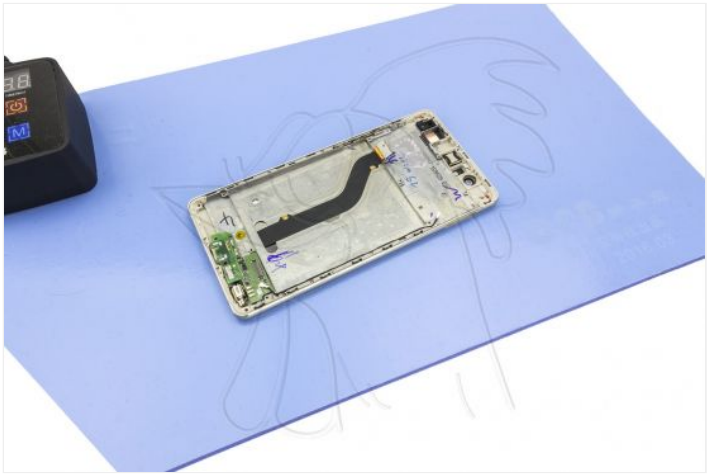

Paso 8 - Pantalla completa
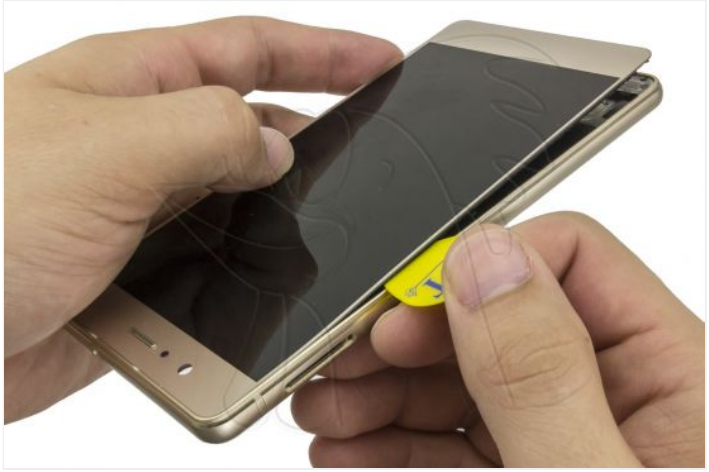
Con la ayuda de una púa plástica vamos despegando todos los bordes de la pantalla a remplazar.