NadieMeLlamaGallina.com
Porque Yo Lo Reparo

Manual paso a paso: de Alcatel Pixi 4 Cámara trasera

Para este manual necesitarás las siguientes herramientas y componentes que puedes adquirir en nuestra tienda on-line Impextrom.com
Haz click encima de una herramienta para ir a la página web.

Espátula profesional de desmontaje para móviles y Smartphones
2,71 €

Estuche destornillador con 8 puntas Peng Fa 7339A
6,96 €

Herramienta Plástica Profesional de Apertura para Móviles
2,19 €

Pinzas antiestáticas VETUS ESD-249
4,74 €

Herramienta plástica de apertura para dispositivos electrónicos
0,71 €

Guante ESD táctil para protección antiestática, talla M
4,16 €

Paso 1 - Retirar tapa trasera

Primero retiramos la tapa trasera. Para ello, haremos palanca con la herramienta de apertura en la muesca que trae con este propósito.

Paso 2 - Retirar batería

Retiramos la batería levantándola con la ayuda de la herramienta o directamente con las manos.

Paso 3 - Tarjetas SIM y SD

Retiramos las tarjetas ya que nos impedirían sacar la carcasa intermedia.

Paso 4 - Carcasa intermedia

Retiramos los doce tornillos Phillips (PH#00) que sujetan la carcasa al chasis. Después, desengancharemos las muescas que la sujetan.

Paso 5 - Desconectar componentes

En este paso desconectamos los cables flex de la pantalla y despegamos el vibrador.

Paso 6 - Retirar placa base

Retiramos las teclas laterales y despegamos los pulsadores del chasis.

Retiramos el tornillo Phillips (PH#00) que sujeta la placa base y la desencajamos. Antes de apartarla, desconectaremos el cable coaxial de antena.

nadiemellamagallina.com

nadiemellamagallina.com

nadiemellamagallina.com

nadiemellamagallina.com

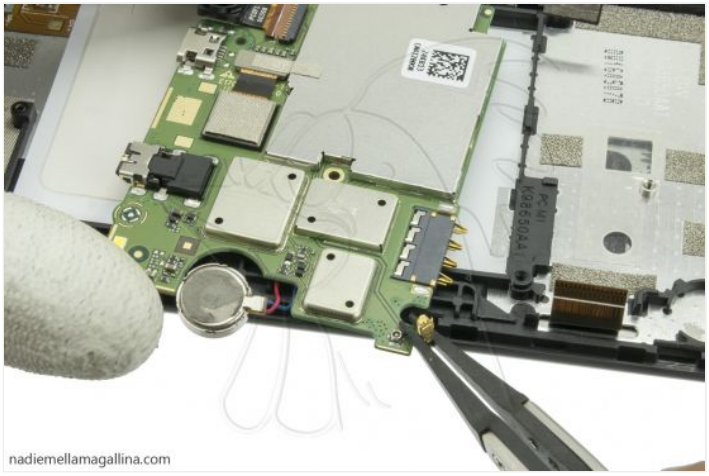
nadiemellamagallina.com

Paso 7 - Cámara trasera

Ya solo queda desconectar la cámara de la placa base.