# Manual paso a paso: de Alcatel Pop 3 5.5" Batería

Para este manual necesitarás las siguientes herramientas y componentes que puedes adquirir en nuestra tienda on-line Impextrom.com
Haz click encima de una herramienta para ir a la página web.

Kit de herramientas profesional 70 en 1

16,67 €

Herramienta plástica de apertura para dispositivos electrónicos

0,71 €

## Paso 1 - Características

**Dimensiones**: 77.84 x 151.9 x 9.45 mm
**Peso**: 165 g
**SoC**: Mediatek MT6580M
**Procesador**: ARM Cortex-A7, 1300 MHz, Warner° de nacleos: 4
**Procesador grafico**: ARM Mali-400 MM, Nurnero de nticleos: 1 Memoria RAM: 1 GB
**Memoria RAM**: 1 GB
**Memoria interna**: 8 GB
**Tarjetas de memoria**: microSD, microSDHC, microSDXC
**Pantalla**: 5.5 in, Ips, 720 x 1280 pixeles, 24 bit
**Bateria**: 2500 mAh, Li-ion (de Tones de !Rio)
**Sitema operativo**: Android 5.1 Lollipop
**Camara**: 2592 x 1944 pixeles, 1920 x 1080 pixeles, 30 fps
**Wi-Fi**: b, g, n, Wi-Fi Hotspot
**USB**: 2.0, Micro USB
**Bluetooth**: 4.0
**Localizacion/Navegacion**: GPS, A-GPS

## Paso 2 - Carcasa trasera

Ayudándose de una herramienta de apertura plástica retire la carcasa trasera.

## Paso 3 - Tarjetas

Utilizando las herramientas necesarias retire todas las tarjetas del teléfono.

## Paso 4 - Carcasa intermedia

Retire los 13 tornillos Phillips (PH#00).

## Paso 5

Desenganche todos los bordes de la carcasa intermedia, para ello utilice una herramienta de apertura plástica.

## Paso 6 - Batería

Retire el tornillio Phillips (PH#00) que sujeta la batería, levante la batería con una herramienta de apertura, y simplemente levantando la batería ya se desconectará sola.

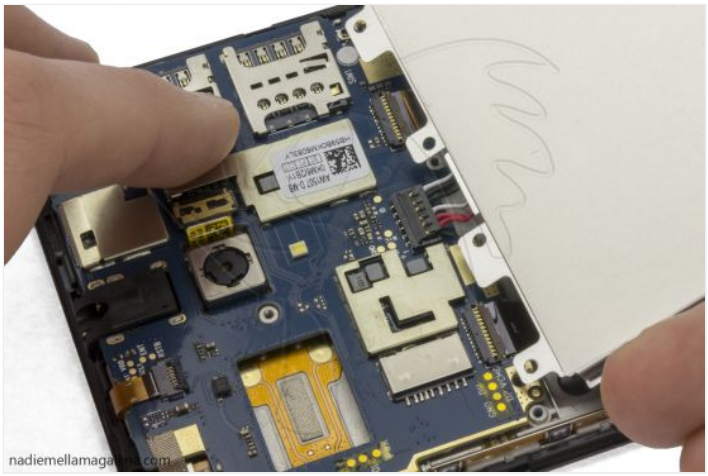
nadiemellamagallina.com

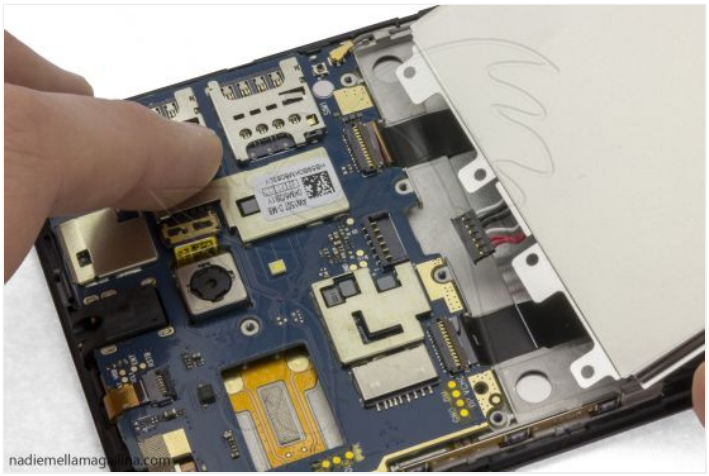
nadiemellamagallina.com

nadiemellamagallina.com

nadiemellamagallina.com