Manual paso a paso: de BQ Aquaris M4.5 Placa base

Para este manual necesitarás las siguientes herramientas y componentes que puedes adquirir en nuestra tienda on-line Impextrom.com
Haz click encima de una herramienta para ir a la página web.

Set de 10 condones dedo antiestática ESD

2,68 €

Herramienta de extracción de tarjeta SIM, 1 unidad

1,61 €

Herramienta Plástica Profesional de Apertura para Móviles

2,19 €

Herramienta de apertura de rodillo para dispositivos electrónicos

4,34 €

Pinzas antiestáticas VETUS ESD-259A

5,69 €

Paso 1 - Bq Aquaris M4.5

Especificaciones:

Sistema operativo: Android 5.0 (Lollipop)
Procesador: MediaTek MT6735M Quad Core Cortex A53 hasta 1 GHz
Pantalla: 4.5 " IPS qHD Multitáctil - 5 puntos capacitiva Dragontrail 540 x 960 - 244.77 ppi
Memoria RAM: 1GB
Almacenamiento interno: 8GB (Ampliable mediante MicroSD™ hasta 32 GB)
Cámara Trasera: 8 Mpx (flash dual y autofocus)
Cámara Frontal: 5 Mpx (flash)
Dimensiones: 63,48 x 131,77 x 8,75 mm
Peso: 115gr
Bateria: LiPo 2470 mAh

Antes de empezar, asegúrese de que el móvil está apagado.

Paso 2 - Tarjetas SIM y SD

Retire las tarjetas SIM y SD junto a sus bandejas.

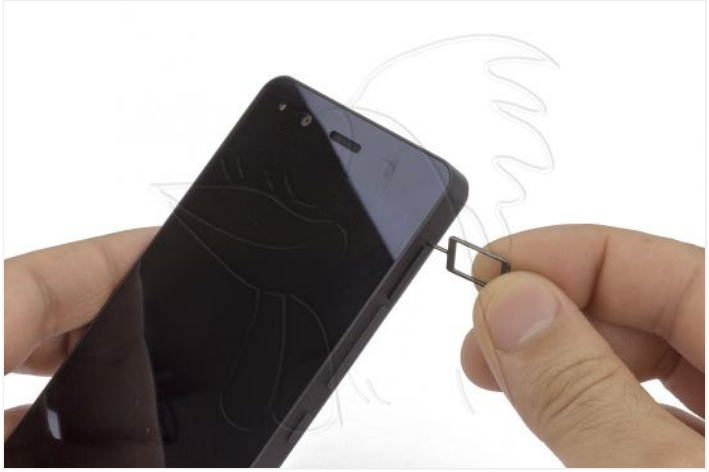

Paso 3

Retire la tapa trasera, desengachándola por todo el contorno. Usa la herramienta tipo cortapizzas para separarla cómodamente y sin dañar la carcasa.

Paso 4 - Carcasa interior

Retire los 9 tornillos Phillips.

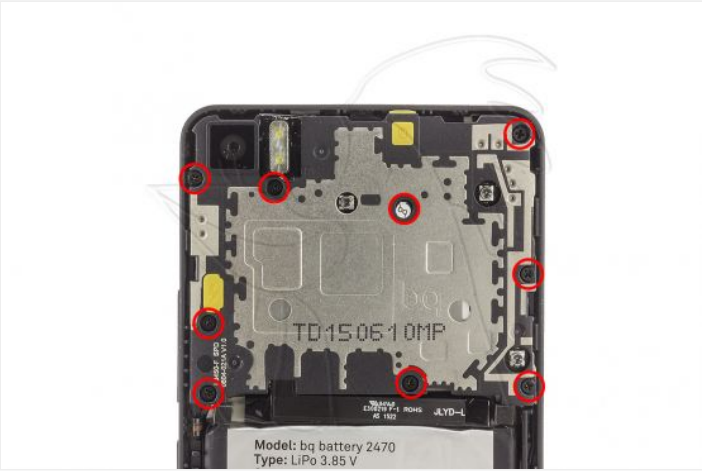

Paso 5

Separe la carcasa interior haciendo palanca suavemente.

Paso 6 - Conexiones placa base

Desconecte la batería, el flex de interconexión y del display en la parte inferior de la placa base.

Paso 7

Desconecte también, el extremo superior del cable coaxial y el flex de datos de la pantalla táctil.

Paso 8 - Placa base

Retire los 2 tornillos Phillips que sujetan la placa base.

Separe la placa base haciendo palanca suavemente.

Paso 9

Desconecte la cámara delantera y despéguela de la placa base.

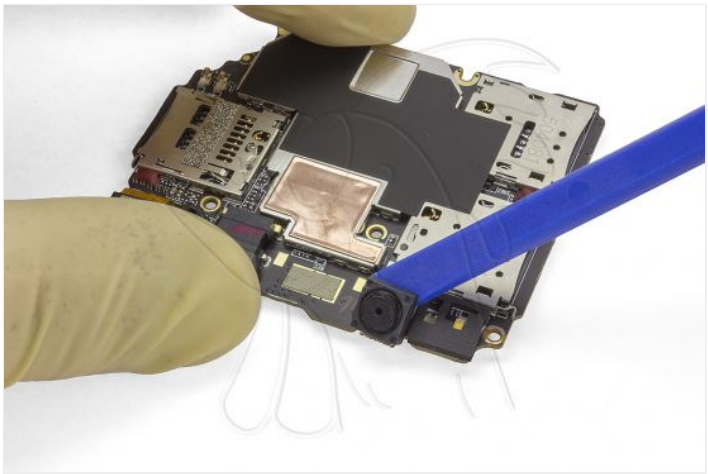

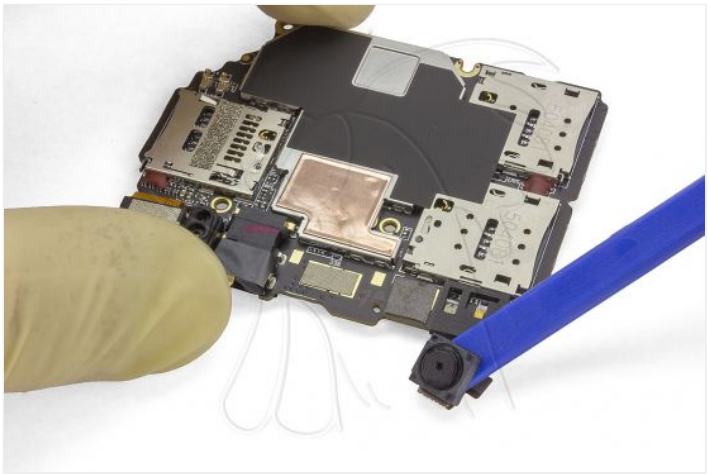

Paso 10

Por último, desconecte la cámara trasera.